



SERVIZIO PROGETTAZIONE URBANISTICA



PUE C4.1 n°6 Via Chiavica Romea

Sindaco	Fabrizio Matteucci	Area Pianificazione Territoriale
Segretario Generale	Amedeo Pensierino	Capo Area: Arch. Franco Stringa
Assessore all'Urbanistica	Fabio Poggioni	Capo Servizio: Arch. Alberto Mutti

ELABORAZIONE:

Responsabile del Procedimento: Arch. Alberto Mutti	Istruttore di progetto: Geom. Mauro Burnazzi
Progettista: Arch. Leonardo Rossi	Arch. Raffaella Bendazzi

ANALISI DELLO STATO DI FATTO

Scala Varie
Ottobre 2007

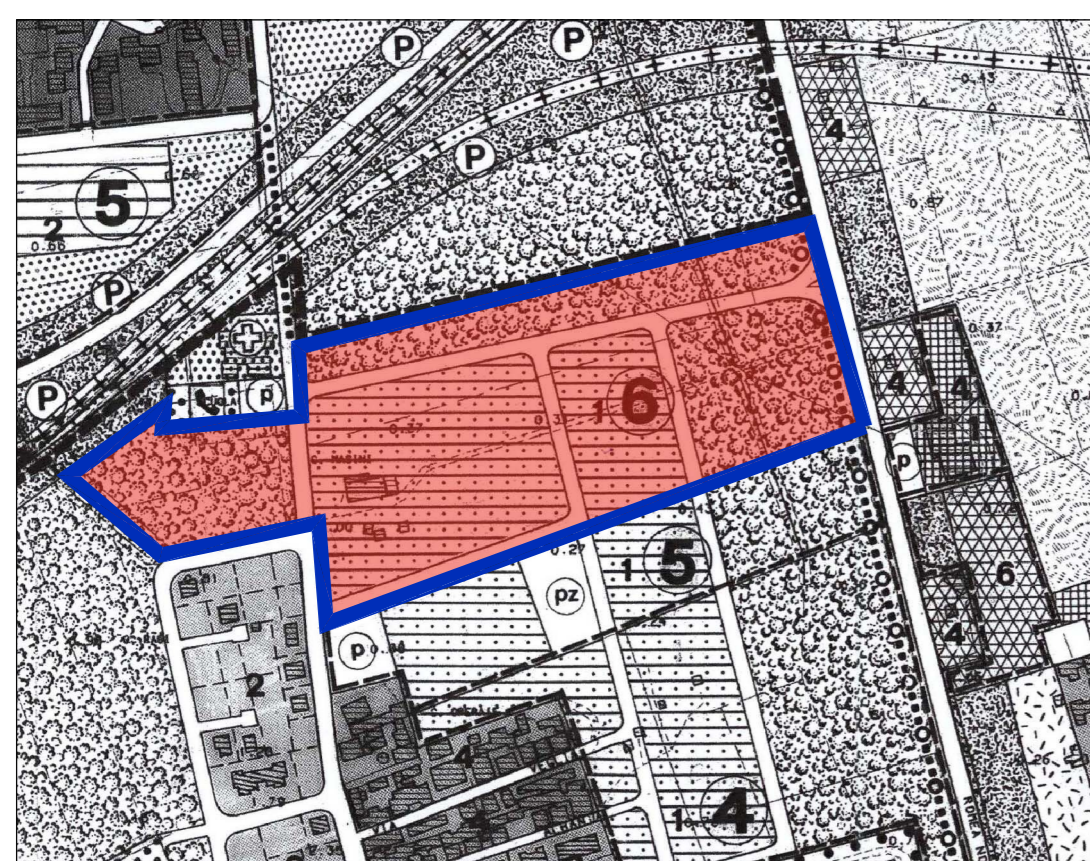

ESTRATTO di P.R.G 1993 VIGENTE scala 1:5.000



ESTRATTO di P.S.C approvato in data 27/02/2007 scala 1:10.000



STATO DI FATTO scala 1:1000



Via G.Gamberini (vista verso ovest)



Via G.Gamberini angolo Via Romea nord (vista verso sud)



Via G.Gamberini (vista verso est)

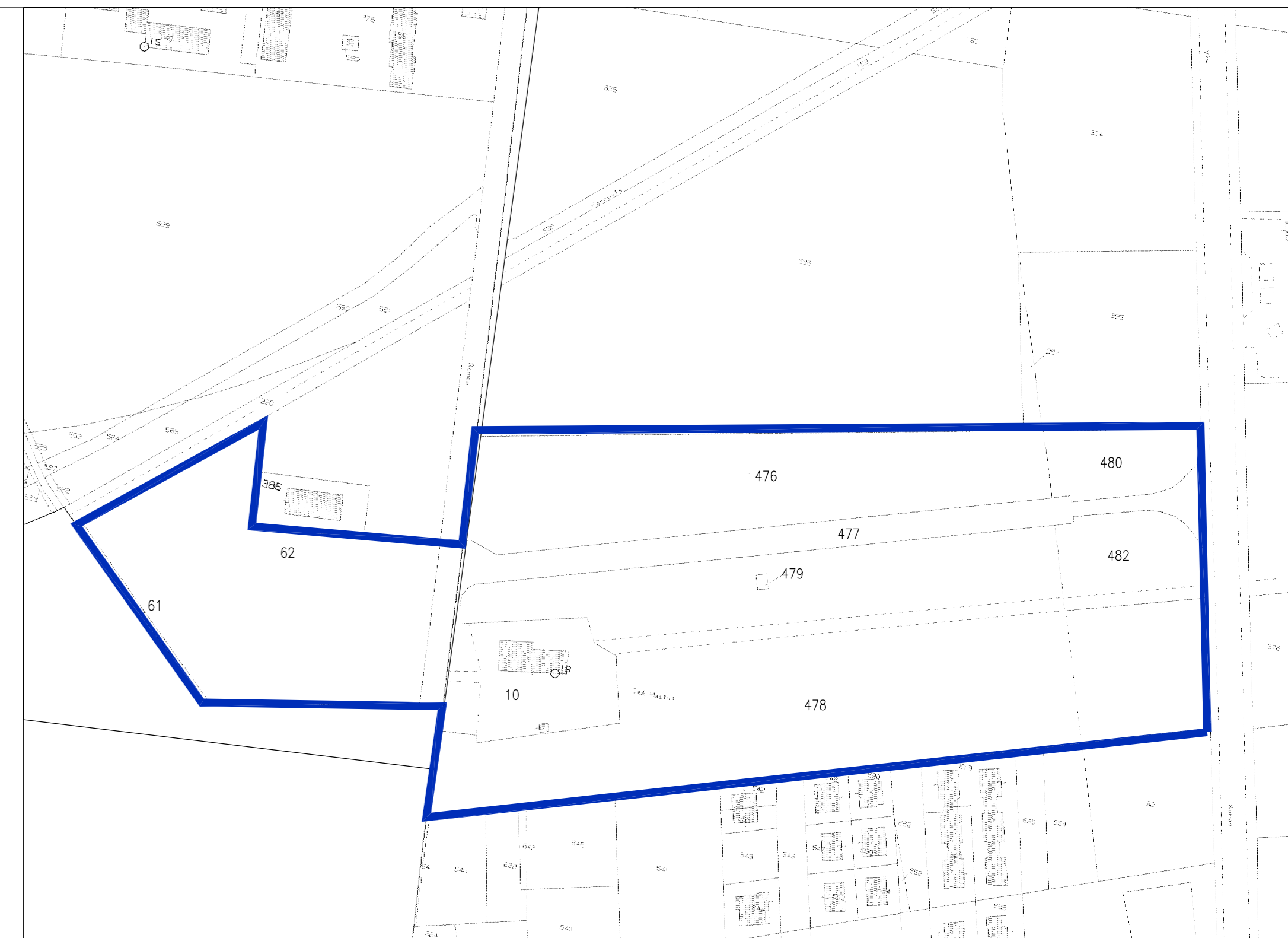

ESTRATTO DI MAPPA CATASTALE scala 1:2000
FOGLIO 47 Mappale 61, 62 parte
FOGLIO 49 Mappale 10, 476, 477, 478, 479, 480, 482

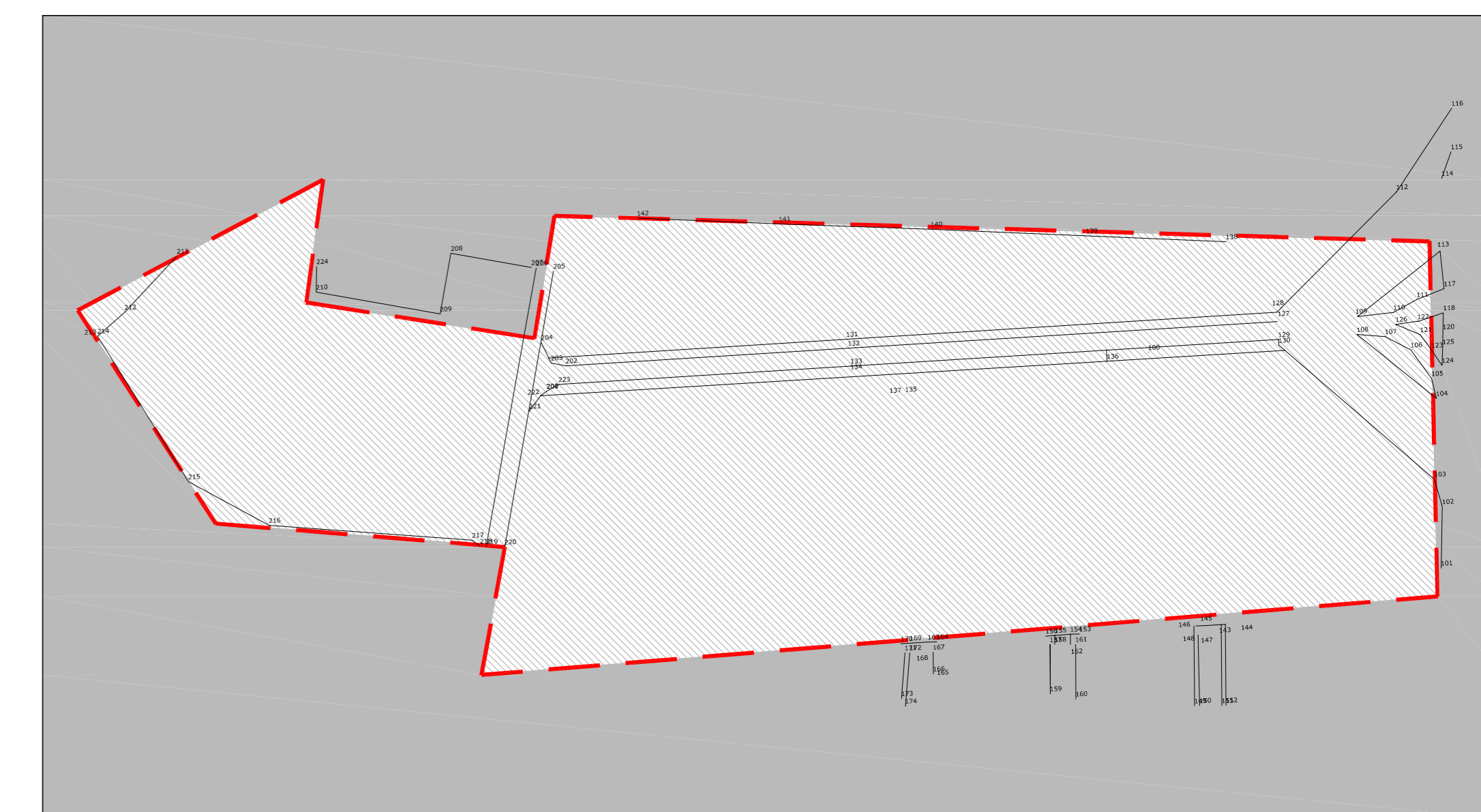

RILIEVO scala 1:2000