COMUNE DI RAVENNA
AREA INFRASTRUTTURE CIVILI
SERVIZIO STRADE
U.O. STRADE CENTRO/NORD

ISO 9001 BUREAU VERITAS Certification — Sistema di Qualità certificato per: Progettazione, programmazione, affidamento, direzione lavori dei lavori pubblici e delle manutenzioni ordinarie; gestione espropri.

INTERVENTO:
RIFACIMENTO IMPALCATO SULLA VIA CLASSICANA E MANUTENZIONE VIABILITA' LIMITROFE IN AMBITO PORTUALE

PROGETTO ESECUTIVO

Segretario generale: Dott. PAOLO NERI	Assessorato LL.PP.: Sig. ENRICO LIVERANI	Sindaco: Sig. FABRIZIO MATTEUCCI
Capo Servizio: Ing. ANNA FERRI	Capo Area: Ing. MASSIMO CAMPRINI	

Firme:

RESPONSABILE DEL PROCEDIMENTO:	Ing.ANNA FERRI	
PROGETTISTA COORDINATORE:	Ing.CECILIA ROSETTI	
PROGETTISTA OPERE STRADALI :	Ing.CECILIA ROSETTI	
PROGETTISTA OPERE DI PUBBLICA ILLUMINAZIONE:	P.I. IVANO PAPA	
PROGETTISTA OPERE FOGNARIE:	Dott. GIANLUCA RICEPUTI	
PROGETTISTA OPERE DI SEGNALETICA:	Geom.AGNESE CENTOLANI	
PROGETTISTA OPERE STRUTTURALI:	Ing.EMILIANO PANZAVOLTA	

SAPIR Porto Intermodale Ravenna S.p.A.
48122 Ravenna - Via G. A. Zani, 1 - tel. 0544/289711 - fax 0544/289901
Email: segreteria@sapir.it - Internet: www.sapir.it

SAPIR Engineering S.r.l Socio Unico
48122 Ravenna - Via G. Antonio Zani, 1
Tel. 0544 289711 - Fax 0544 289901
e-mail: segreteria@sapireng.it - Internet: www.sapireng.it

Rev.	Descrizione:	Redatto:	Controllato	Approvato	Data:
0	EMISSIONE SAPIR Engineering	AB	EP	GS	30/01/2015

ELABORATO:

PIANTA E SEZIONI PONTE
STATO DI PROGETTO

Codice Intervento:	Data:	Codice Elaborato:
PT:06.05/203/2013	GENNAIO 2015	T1003
Scala: 1:250/1:50	File: CO-14-014_ARC-TAV-02_r00	Revisione: 0
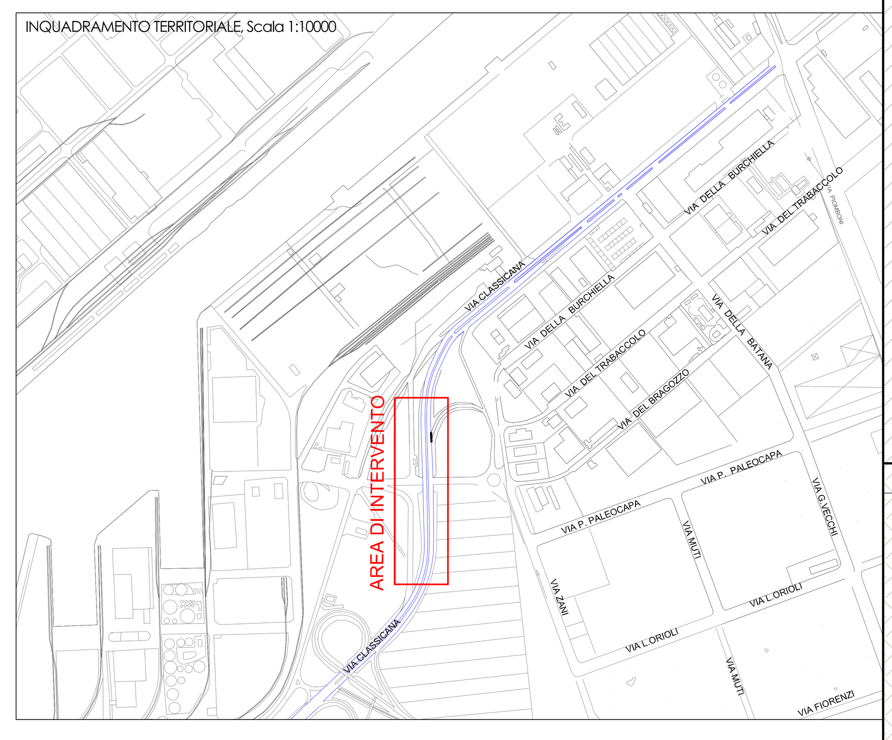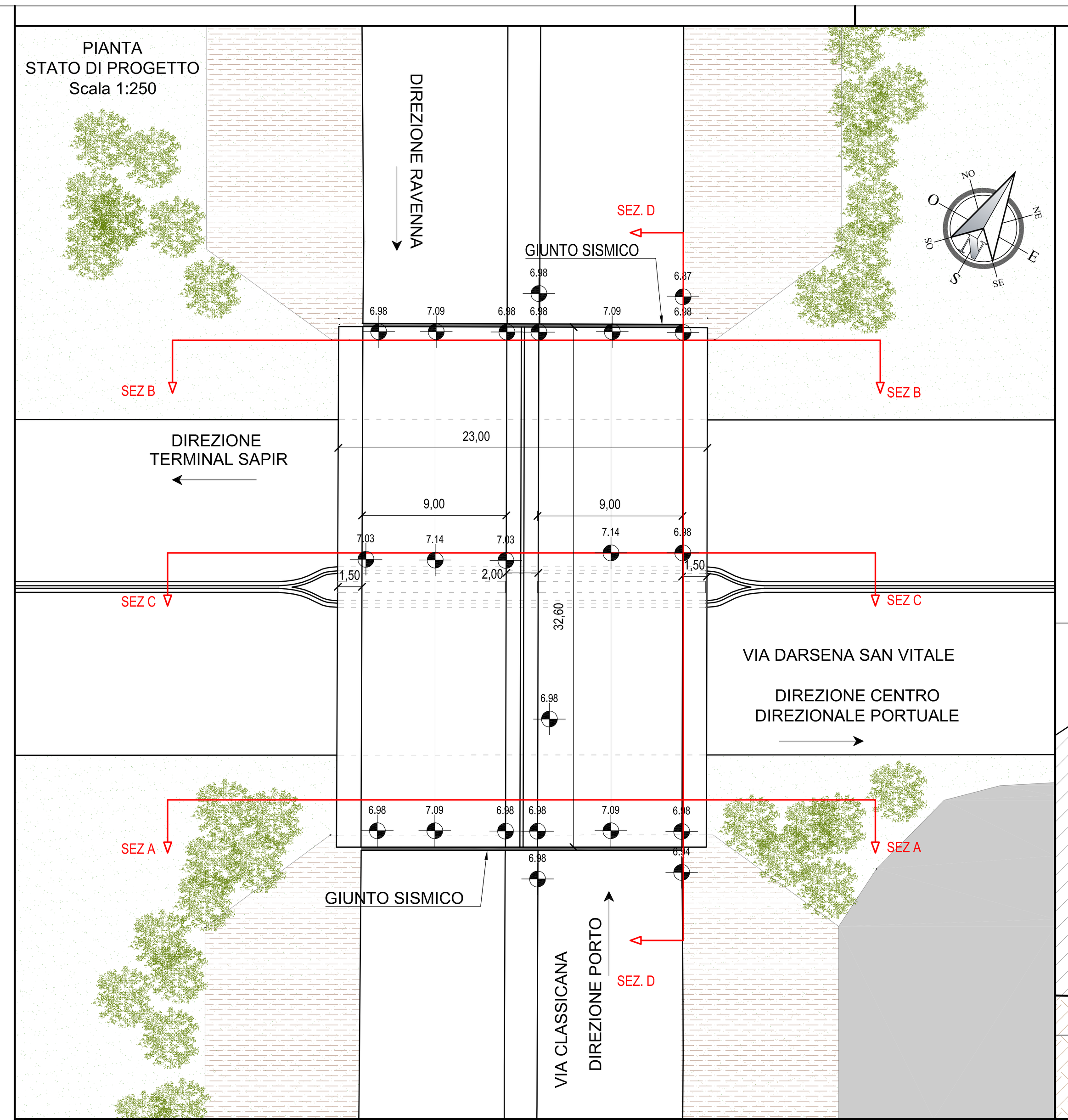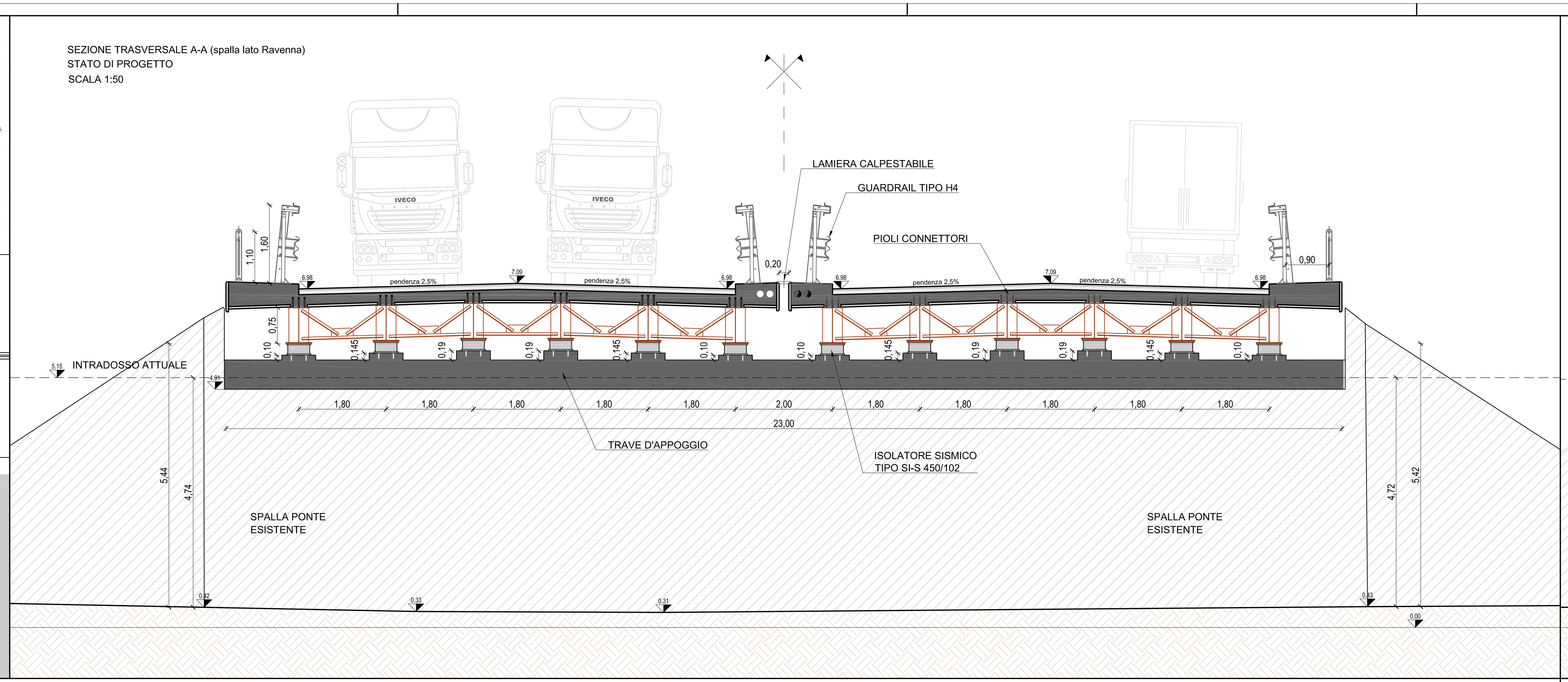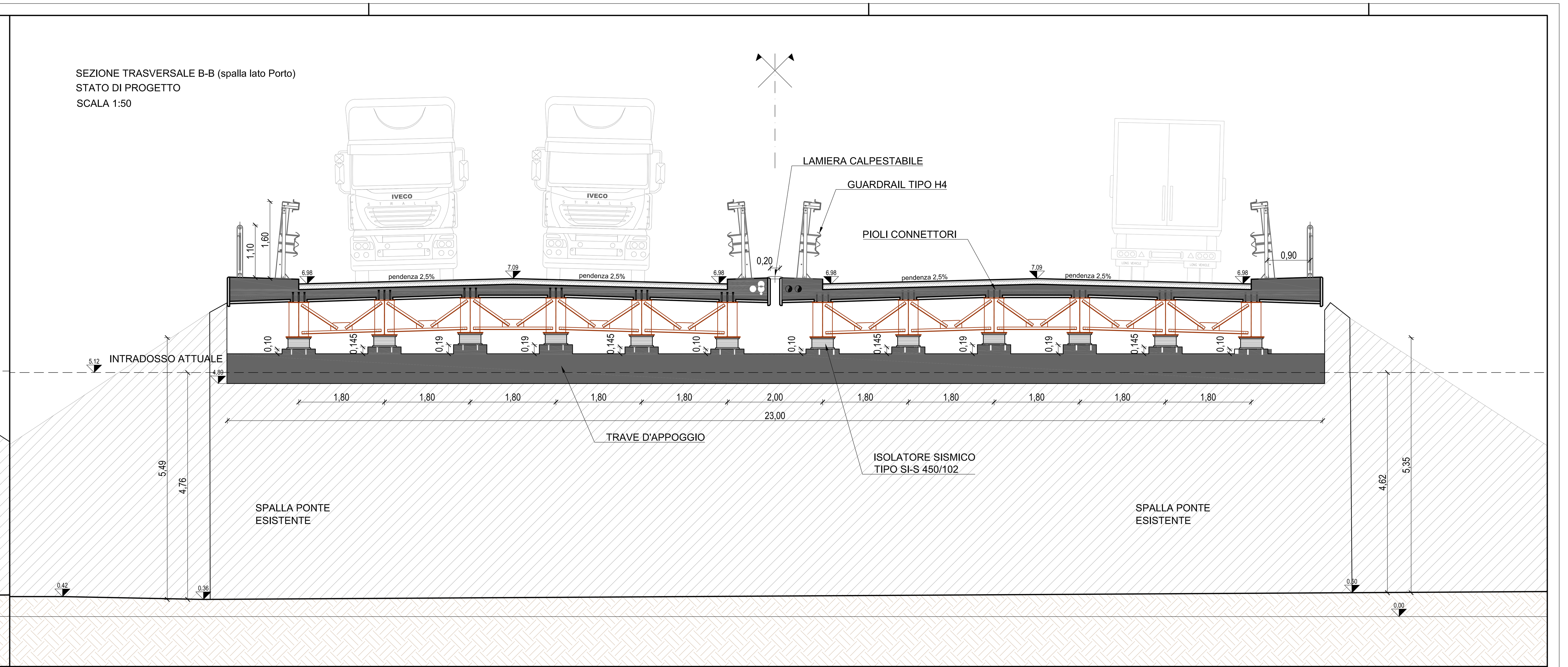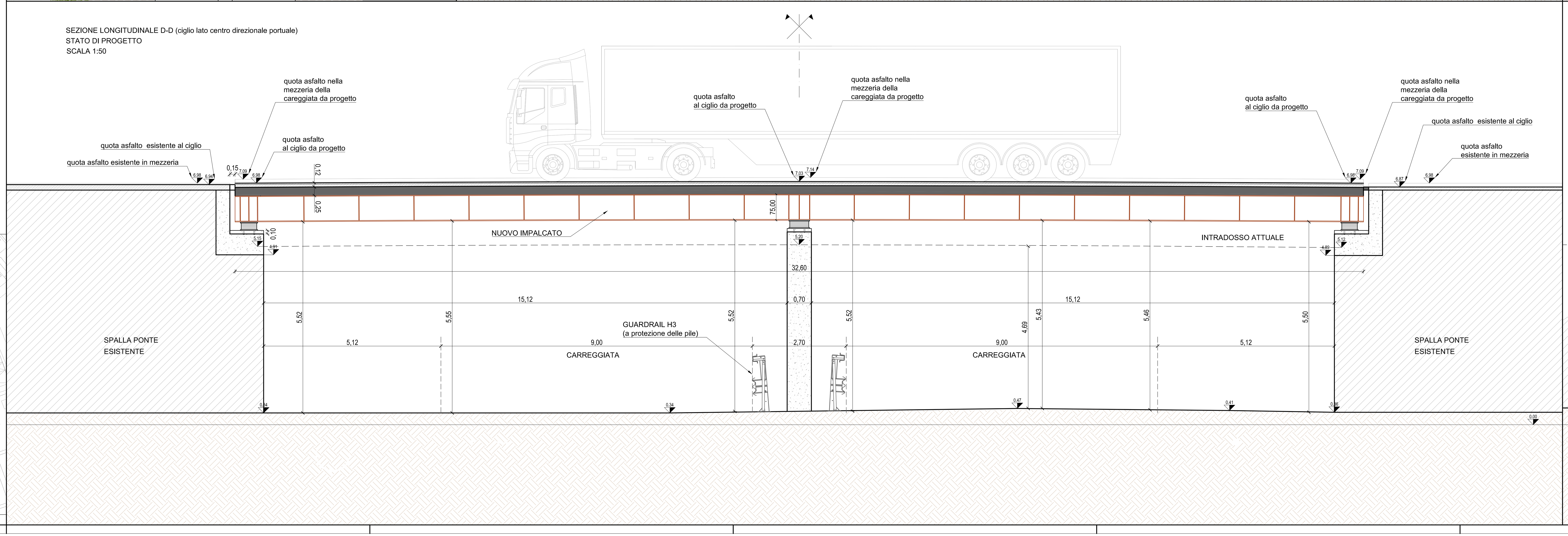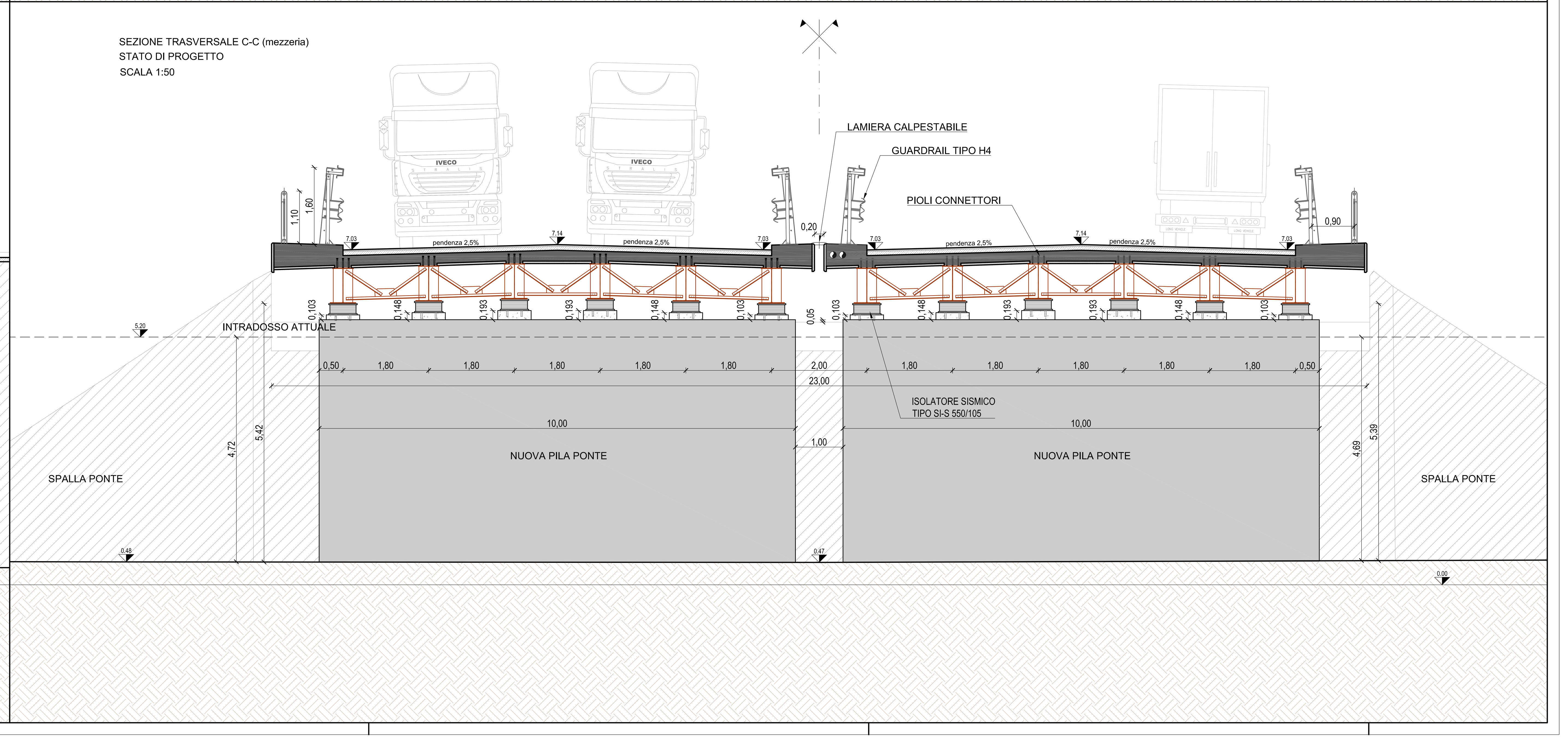
N.B. : LE QUOTE DEL MANTO STRADALE DI VIA DARSENA SAN VITALE E QUINDI L'ALTEZZA UTILE AL DI SOTTO DELL'IMPALCATO SONO RELATIVE ALLO STATO ATTUALE.