

**Agenzia del Territorio
CATASTO FABBRICATI
Ufficio Provinciale di
Ravenna**

Dichiarazione protocollo n. RA0107725 del 03/06/2004

Planimetria di u.i.u. in Comune di Ravenna

Via Romea Nord

civ.

Identificativi Catastali:

Sezione: SA

Foglio: 129

Particella: 12

Subalterno:

Compilata da:
Palmieri Tito

Iscritto all'albo:
Architetti

Prov. Ravenna

N. 89

Scheda n. 1

Scala 1:1000

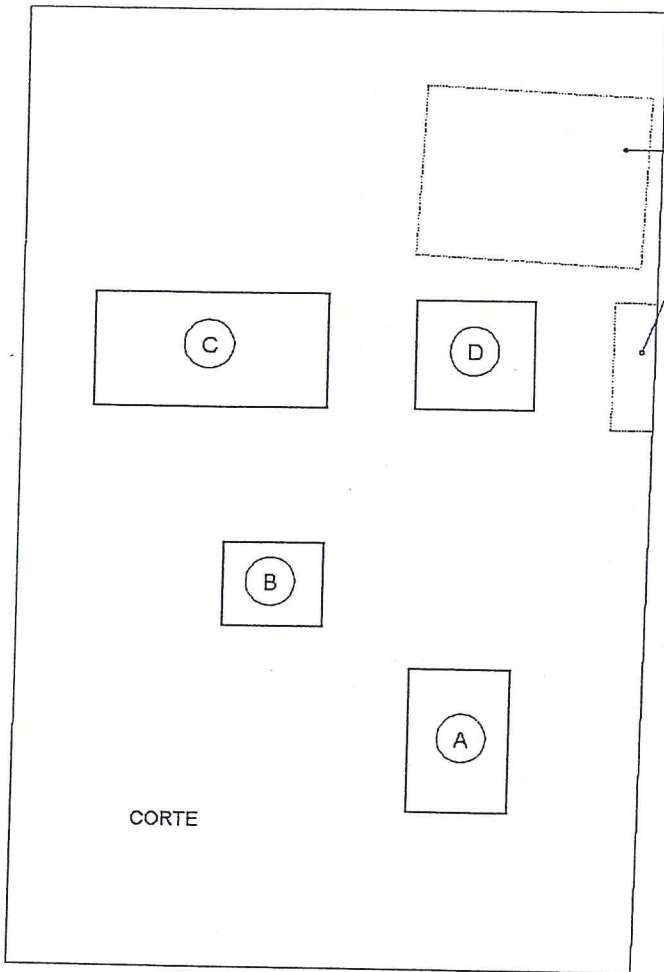

Invaso artificiale per
accumulo di acqua
ad uso irriguo

**QUADRO D'INSIEME
SCALA 1:1000**

LEGENDA

- (A) UFFICI
- (B) SERVIZI
- (C) RICOVERO MEZZI AGRICOLI
- (D) LAVORAZIONE CAMPIONI

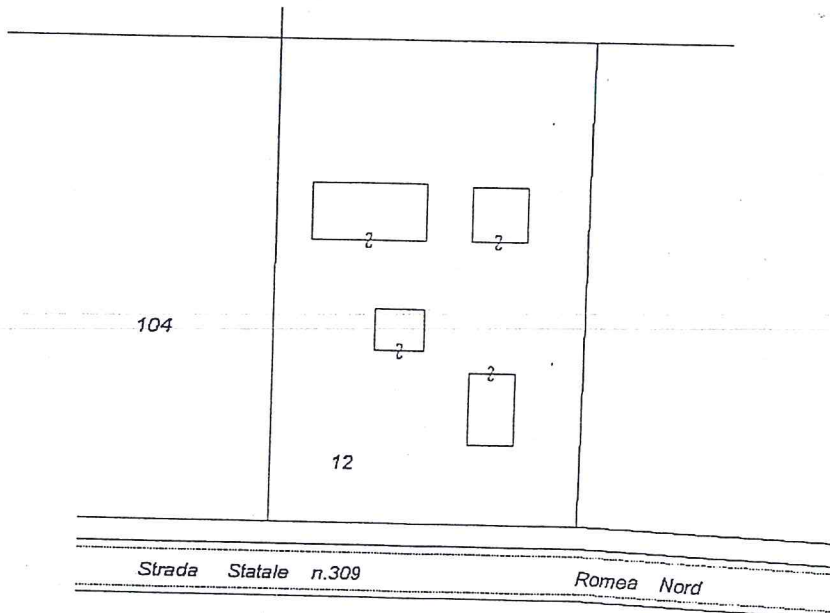

**ESTRATTO DI MAPPA
SCALA 1:2000**

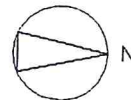

Catasto dei Fabbricati - Situazione al 17/04/2007 - Comune di RAVENNA(H199) - < Sezione Urbana: SA Foglio: 129 Particella: 12 > - Sub:
VIA ROMEA NORD piano: T-I;

Ultima Planimetria in atti

Data: 17/04/2007 - Vis. n. RA0081126 - Richiesta n. 22084 - Richiedente CALDERONI

Tot. schede: 3 - Formato di acq.: A4(210x297) - Fatt. di scala: 1:1

Agenzia del Territorio
CANTASIO FABBRICATI
 ufficio provinciale di
 Ravenna

Dichiarazione protocollo n. RA0107725 del 03/06/2004
 Urbana: SA Foglio: 129 Particella: 12 - Sub:
 Pianimetria di u.i.u. in Comune di Ravenna
 Via Romea Nord
 civ.

Identificativi Catastali:
 Sezione: SA
 Foglio: 129
 Particella: 12
 Subalterno:
 Compilata da:
 Palmieri Tito
 Iscritto all'albo:
 Architetti
 Prov. Ravenna
 N. 89

Scala 1: 200

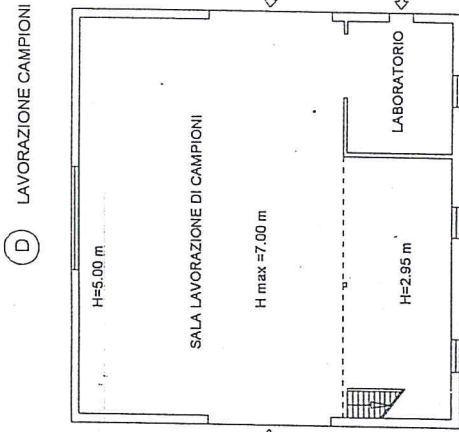
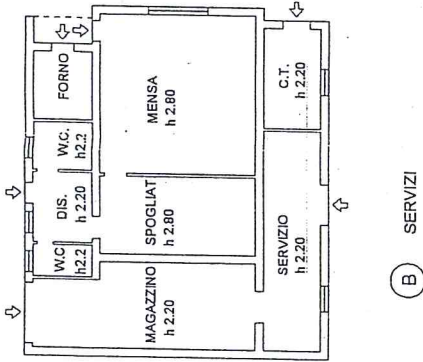
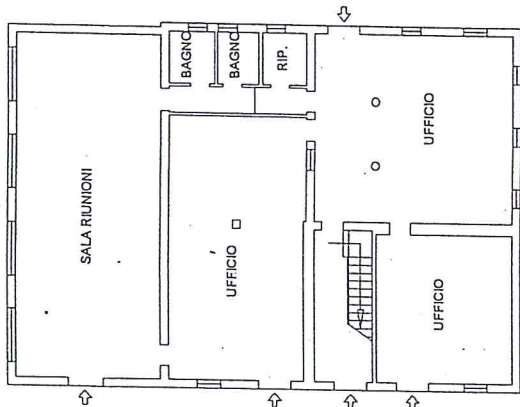

A UFFICI

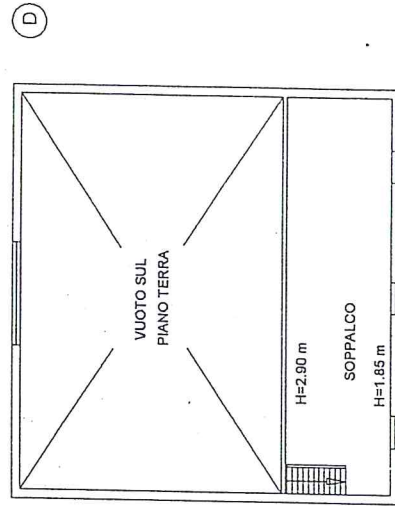
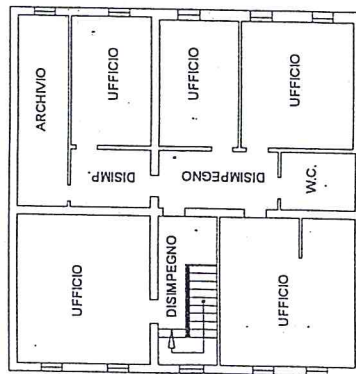

PRIMO PIANO

