

L'ARCHITETTURA

Il progetto architettonico prevede lo smantellamento di tutte le parti non strutturali. Si manterranno solamente i pilastri e gli archi portanti. La copertura sovrastante il giardino botanico viene prevista con lastre di vetro mentre la restante parte sarà rivestito in grès porcellanato. Il giardino delle farfalle verrà arredato con legno composito eco-compatibile.

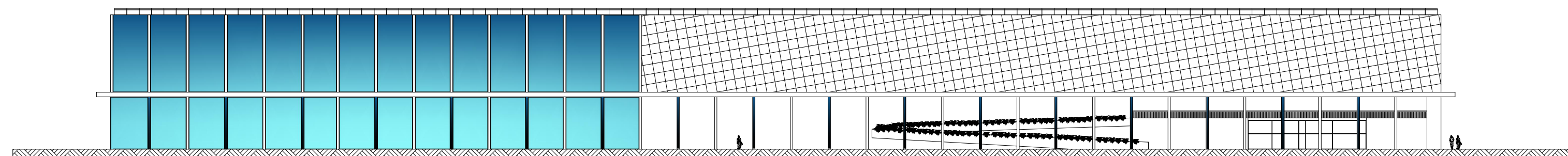

PROSPETTO NORD-EST

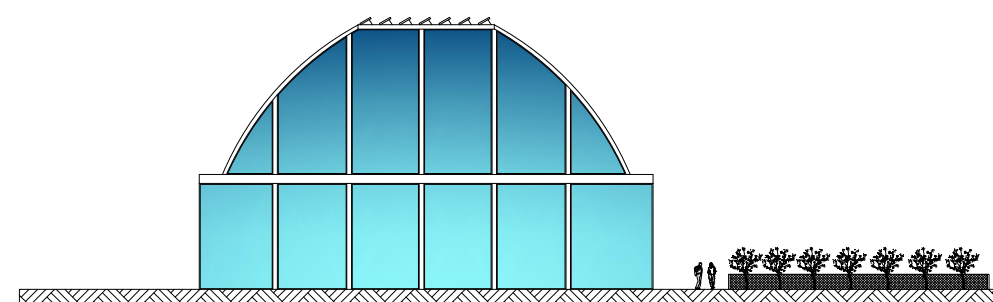

PROSPETTO SUD-EST

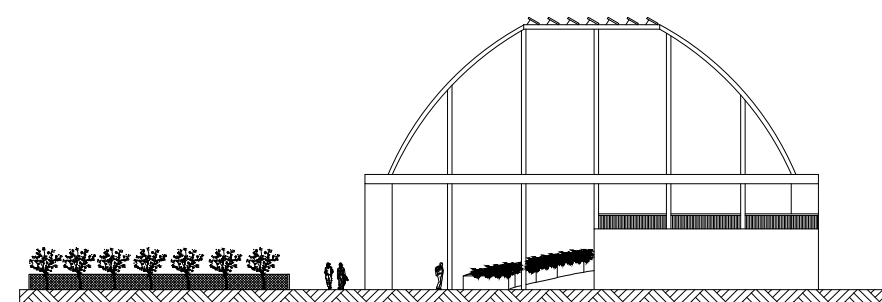

PROSPETTO NORD-OVEST

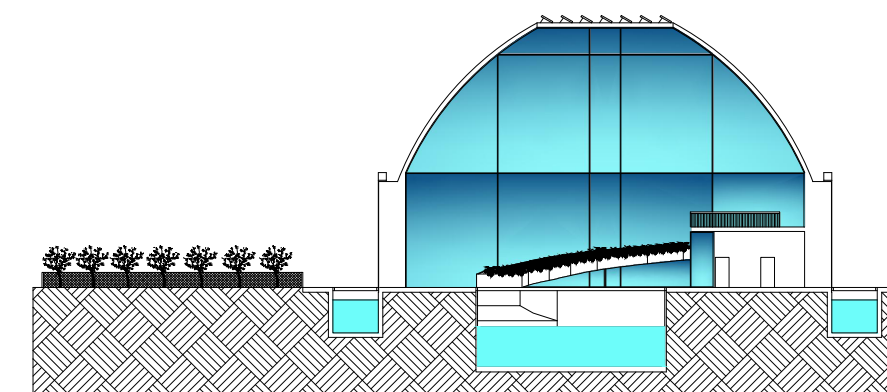

SEZIONE TRASVERSALE

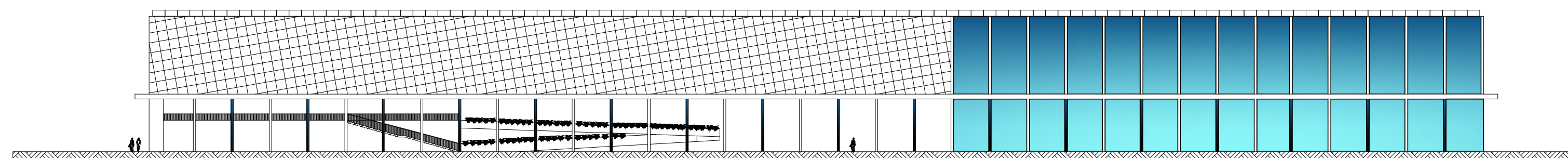

PROSPETTO SUD-EST

LEGENDA

- 1 - bar
- 2 - piazza coperta "Acca20"
- 3 - giardino botanico
- 4 - vano tecnico
- 5 - orti condivisi

TAVOLA 2

Pianta piano terra
prospetti
sezione trasversale
scala 1:200

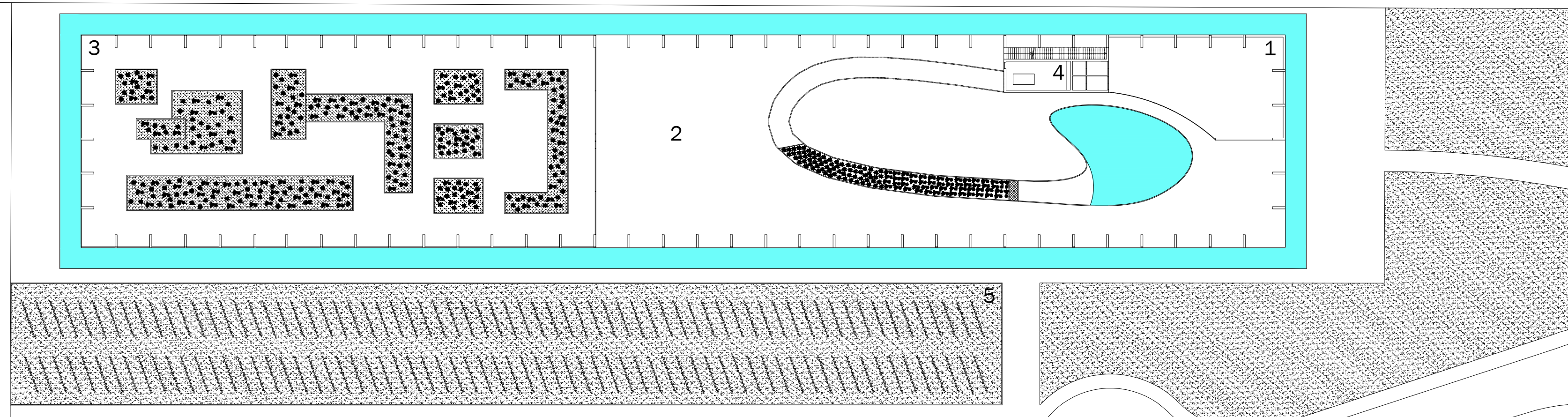
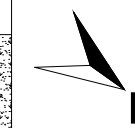

PIANTA PIANO TERRA +0.00

RECUPERO DI ACQUE
METEORICHE E REFLUE IN
AMBITO URBANO

"DARSENA" DI CITTA'

STUDENTI
ELIANA BARRA
GIACOMO BERNARDI
MARCO CATTERIN