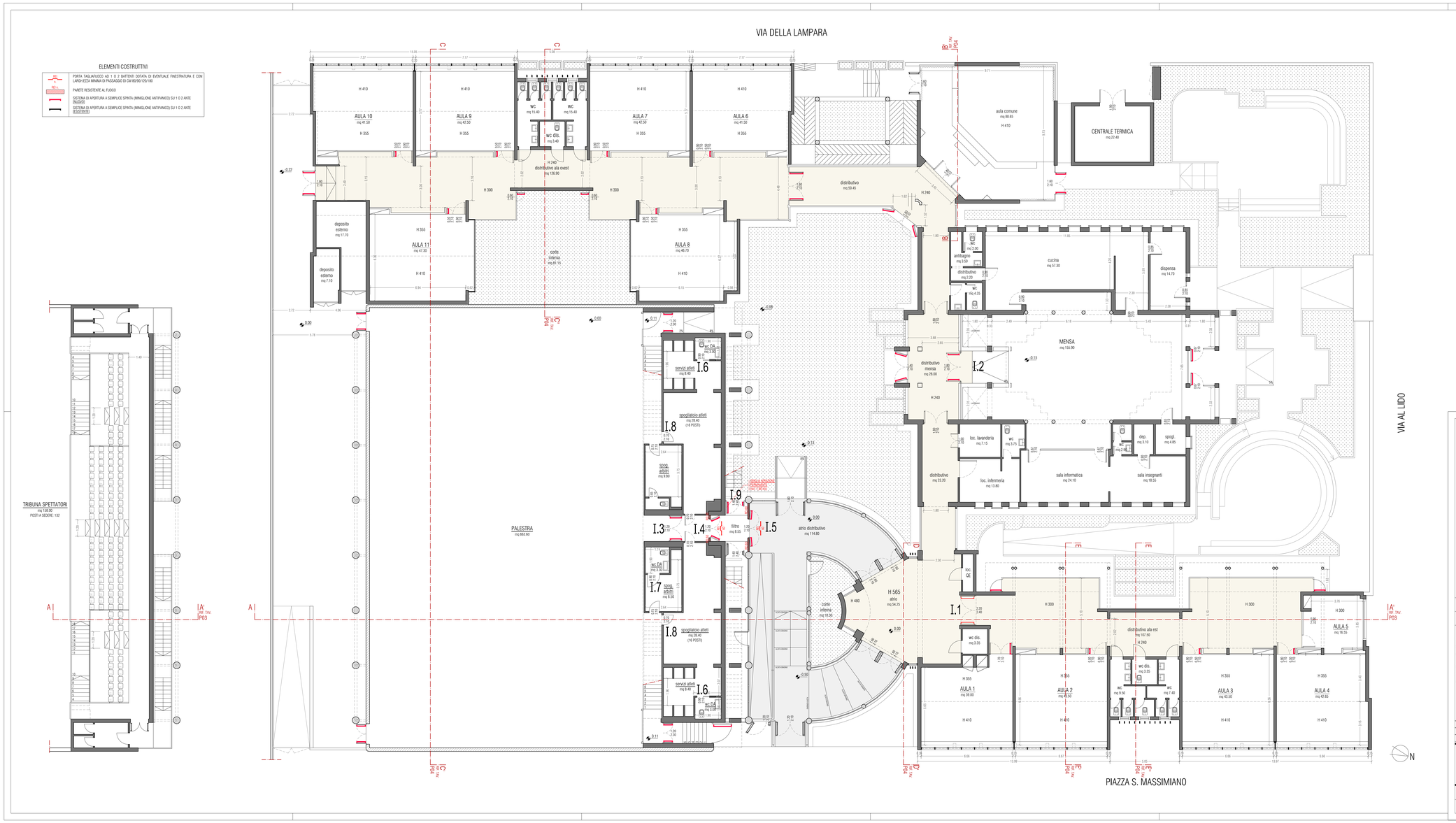

COMUNE DI RAVENNA
AREA INFRASTRUTTURE CIVILI
SERVIZIO EDILIZIA

RINA
Sistema di Qualità certificato per: Progettazione, programmazione, affidamento, direzione lavori dei lavori pubblici e delle manutenzioni, gestione espropri.

SCUOLA PRIMARIA "MARINO MORETTI"
P.zza San Massimiano n° 3 - 48122 Punta Marina Terme (RA)

ADEGUAMENTO SISMICO PALESTRA, ADEGUAMENTO AL D.P.R. 151/2011 E RIFACIMENTO COPERTURA EDIFICIO SCOLASTICO

PROGETTO PRELIMINARE/DEFINITIVO/ESECUTIVO

Segretario generale:	Assessore ai LL.PP:	Sindaco:
Dott. PAOLO NERI	ROBERTO GIOVANNI FAGNANI	MICHELE DE PASCALE

Capo Servizio: Ing. CLAUDIO BONDI — Capo Area: Ing. MASSIMO CAMPRINI

Firme:

RESPONSABILE UNICO DEL PROCEDIMENTO: ..... **Ing. LUCA LEONELLI**
PROGETTISTA COORDINATORE: ..... Ing. LUCA LEONELLI
PROGETTISTA OPERE EDILI: ..... Arch. Carolina Cozzolino, Ing. Alessandra Leda
PROGETTISTA OPERE STRUTTURALI: ..... Ing. Alessandra Leda
COORD. SICUREZZA IN FASE DI PROGETTAZIONE: ..... Ing. Luca Leonelli
ELABORAZIONE GRAFICA: ..... Geom. Serena Franzel, Arch. Francesca Fini, Geom. Miriam Malta

Rev.	Descrizione:	Redatto:	Controllato	Approvato	Data:
0	Emissione	F. Fini	C.Cozzolino	L.Leonelli	06/11/2017

ELABORATO:

STATO DI PROGETTO:
PIANTA PIANO TERRA (+ 1.50 m) E PIANTA TRIBUNE (+ 6.20 m)

Codice Intervento:	Codice Edificio:	Codice Fase:	Codice Elaborato:
2017/317	G020	PDE	P01
Scala: 1:100	File: G020-2017_317-PDE-P01-R0.pdf	Data: 06/11/2017	Revisione: R0