

MODULO ARIO  
n. 7/10 496



MINISTERO DELLE FINANZE  
 DIPARTIMENTO DEL TERRITORIO  
**CATASTO EDILIZIO URBANO** (RDL 13-4-1939, n. 652)

Planimetria di u.i.u. in Comune di DISMANO - VIA VECCHIO - CIV.

MOD. AN (CEU)  
 I/F  
 300

PIANO TERRA

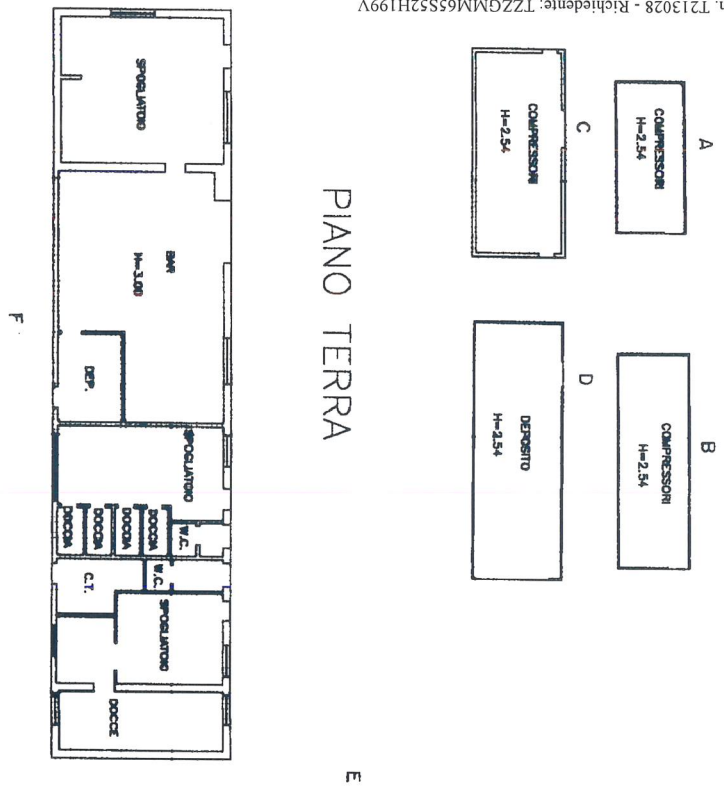

PIANO PRIMO

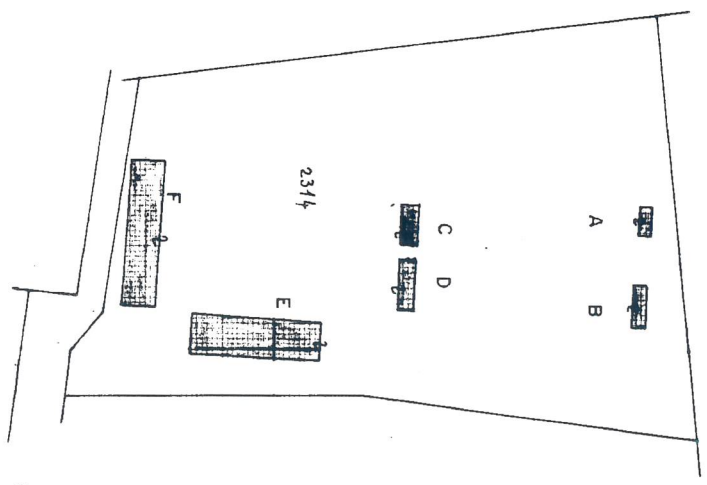
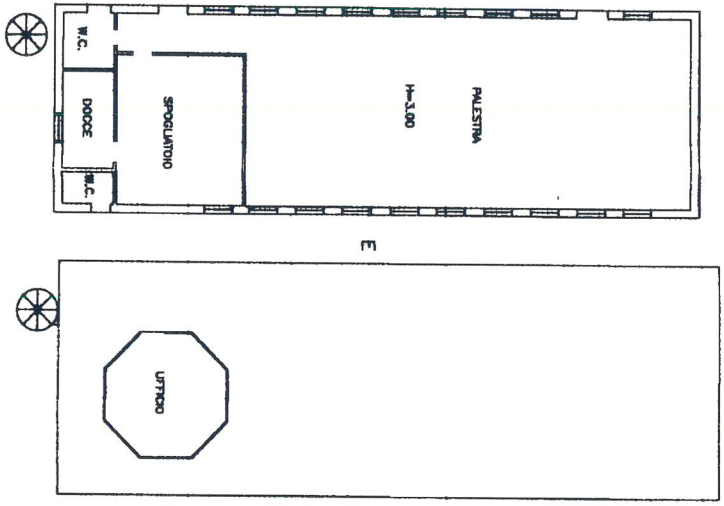

\* Scala originale non disponibile. \*

SCALA DI 1:200



ORIENTAMENTO

Dichiarazione di N.C. Denuncia di variazione	<input checked="" type="checkbox"/>	Compiuta dal <b>Geon. Filippo Bonaventura</b>
Identificativi catastali n. 2314 sub 1		Iscritto all'atto de della provincia di data 12/24
		Firma <i>[Signature]</i>

RISERVATO ALL'UFFICIO  
 156199

MOD. L. 496  
8/7/78



MINISTERO DELLE FINANZE  
DIPARTIMENTO DEL TERRITORIO  
CATASTO EDILIZIO URBANO (RDL 13-4-1939, n. 652)

Planimetria di u.i.u. in Comune di DISMANO VECCHIO CIV.

MOD. AN (CEU)  
11/F  
300

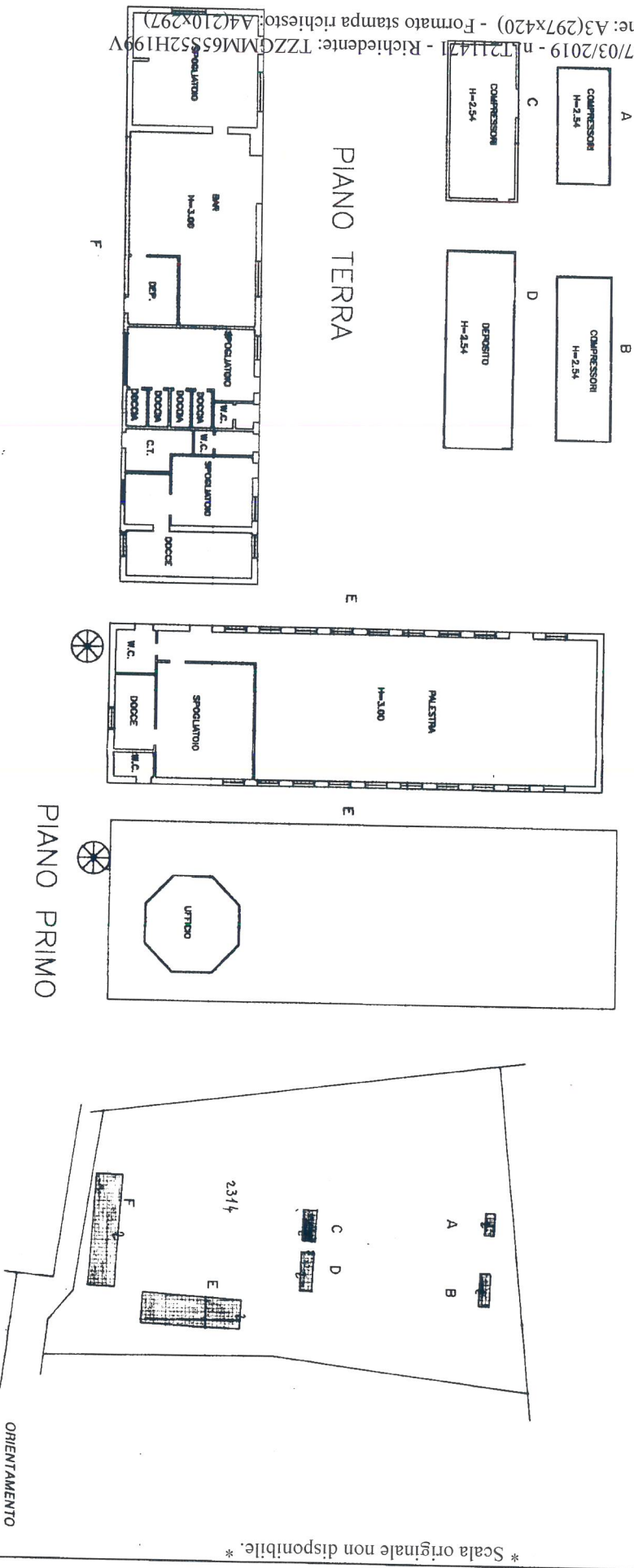

\* Scala originale non disponibile. \*

SCALA DI 1:200



ORIENTAMENTO

RESERVATO ALL'UFFICIO  
15/6/99

Dichiarazione di N.C. Denuncia di variazione <input type="checkbox"/>	Completata dal <b>Geometri</b>
Identificativi catastali: F. 104 2314 sub. 1 Sez. Urb.: RA	Iscritto all'Albo de della provincia di Foglio: 104 Particella:

Catasto dei Fabbricati - Situazione al 07/03/2019 - Comune di RAVENNA (H)  
VIA DISMANO VECCHIO piano: 1