

DATA	COMUNE DI RAVENNA		CODICE STRUTTURA	05.011	
17/02/2004	AREA 6: PIANIFICAZIONE TERRITORIALE SERVIZIO PROGETTAZIONE URBANISTICA		LOC	MARINA DI RAVENNA	
RILEVATORI	CENSIMENTO STRUTTURE ARENILE		VIA	Viale delle Nazioni	
GIUNCHI - MINGUZZI			CIVICO	24 PARTE	
AGGIORNAMENTO	Pagina 2		ZONA PIANO ARENILE 96:	A-B1	
PAGINA 1	Pagina 3		CATASTO TERRENI RAVENNA		
			SEZIONE	FOGLIO	MAPPALE
			RA		

ELEMENTI COSTITUENTI L'INSIEME

DENOMINAZIONE	Bagno Carpe Diem	DESTINAZIONE D'USO	STABILIMENTO BALNEARE
---------------	------------------	--------------------	-----------------------

VINCOLI AMBIENTALI	DINAMICA COSTA	STABILE	TRATTO:
--------------------	----------------	---------	---------

<input checked="" type="checkbox"/> PAESISTICO LR 31/2000	<input type="checkbox"/> RNS	
-L.R. 27/88	<input checked="" type="checkbox"/> IDROGEOLOGICO	
-L.R. 1497/39	<input type="checkbox"/> SIC	
-L.R. 1039/39	<input type="checkbox"/> ZPS	
-L.R. 431/85		

NOTE ZONA	AUTOSTRADA	>10KM
-----------	------------	-------

	STATALE	>1KM
	PROVINCIALE	>1KM

PRESENZA DI FILTRI E DIMENSIONAMENTO	ACCESSIBILITA'	MATERIALE RECINZ.
--------------------------------------	----------------	-------------------

PINETA	ALTEZZA		LARGHEZZA	97,75	PINETA	
DUNA	ALTEZZA	0	LARGHEZZA	0	AREA RETROSTANTE	STATO:
RECINZIONE	ALTEZZA	0	LARGHEZZA	0	EDIFICATO	SUFFICIENTE

ACCESSIBILITA' SPIAGGIA

MODALITA'	NUMERO	PAVIMENTAZIONE	ACCESSI	CONCESSIONE
CARRABILE	1	STERRATO	TIPOLOGIA	NON ESCLUSIVO CONC.
PEDONALE	0		PROPIETA'	DEM. FORESTALE

PROTEZIONE DELLA COSTA

<input type="checkbox"/> DIFESE A MARE PARALLELE			
DIST. COSTA	INTERASSE	MATERIALE	TIPO
<input type="checkbox"/> DIFESE A MARE RADENTI			
LUNGHEZZA	MATERIALE	TIPO	
<input type="checkbox"/> DIFESE A PENNELLO			
LUNGHEZZA	INTERASSE	MATERIALE	TIPO

AREA DI PERTINENZA

PROPIETA'	DEM.MARITTIMO	N° CONCES.	INIZIO	SCADENZA
CONCESSIONARIO	Soc. Carpe Diem s.n.c.		P.I.	01483640395
GESTORE	Baroncelli Paola			
SUPERFICIE MQ.	DIMENSI	DISTANZA ALTRE CONCESSIONI		
4600	FRONTE	40	PROFONDITA'	115
			NORD	20,89
			SUD	15,85

PROGETTO UNITARIO:	DELIBERA	PG 778872002	DEL	COMMIT:	CSB COOP. STABILIMENTI CBR COOP BAGNINI
OGGETTO	RAZIONALIZZAZIONE ARENILE MARINA DI RAVENNA NORD				

TITOLI EDILIZI RILASCIATI	NOTE AREA DI PERTINENZA
---------------------------	-------------------------

PRATICA PG. 33010/93. PRATICA PG. 34808/93 E PRATICA IN CORSO CON P.G. 36764/02 PER MANUTENZIONE STRAORDINARIA ALLO STABILIMENTO.	PRESENZA DI ALBERATURE DI MEDIE E GRANDI DIMENSIONI E FIORIERE IN CEMENTO. ATTIVITÀ: RISTORAZIONE STAGIONALE, BEACH VOLLEY, RACCHETTONI.
---	--

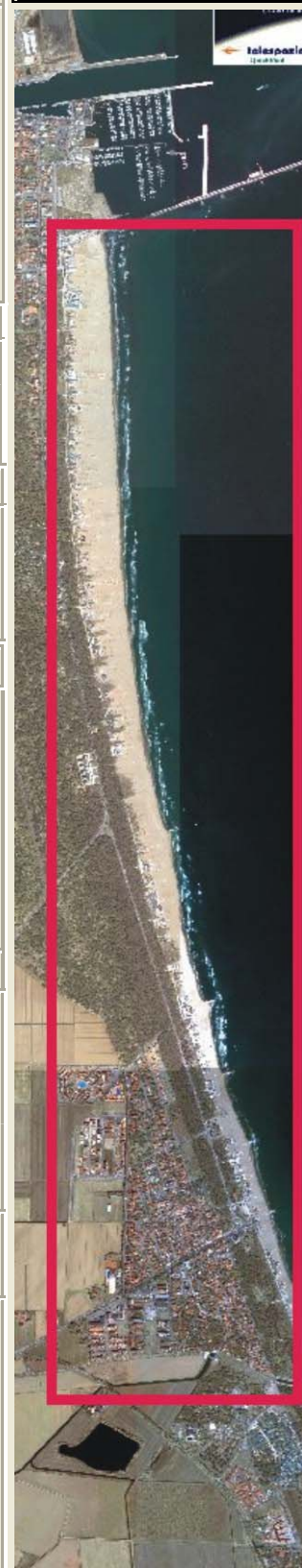

DATA
17/02/2004
RILEVATORI
GIUNCHI - MINGUZZI
AGGIORNAMENTO
PAGINA 2



COMUNE DI RAVENNA

AREA 6: PIANIFICAZIONE TERRITORIALE
SERVIZIO PROGETTAZIONE URBANISTICA

CENSIMENTO STRUTTURE ARENILE

Pagina 1
Pagina 3

CODICE STRUTTURA	05.011	
LOC	MARINA DI RAVENNA	
VIA	Viale delle Nazioni	
CIVICO	24 PARTE	
CATASTO TERRENI RAVENNA		
SEZIONE	FOGLIO	MAPPALE
RA		

ELEMENTI COSTITUENTI L'INSIEME

DENOMINAZIONE	Bagno Carpe Diem	DESTINAZIONE D'USO	STABILIMENTO BALNEARE
---------------	------------------	--------------------	-----------------------

SCHEMA STATO CONCESSIONATO

SCHEMA STATO RILEVATO

AREA DI SUPPORTO ALLA BALNEAZIONE

DESTINAZIONE D'USO	ACCESSIBILITA'
PARCHEGGIO MQ: 386	<input type="checkbox"/> PRESENZA DI BARRIERE ARCHITETTONICHE
VERDE MQ: 570	<input type="checkbox"/> PRESENZA DI DUNA IN AREA CONCESSIONATA
ATTREZ. SPORT. MQ: 2870	DIST. DUNA EDIF. \ SCHEDA: \
SUP TEMPORANEE: 83,05	RECINZIONE AREA: LEGNO

FOTO AREA A SUPPORTO DELLA BALNEAZIONE



SUPERFICI IMPERMEABILI

PAVIMENTATA MQ:		PAVIMENTAZIONE:	
-----------------	--	-----------------	--

SUPERFICI PERMEABILI

PAVIMENTATA MQ:		PAVIMENTAZIONE:	
-----------------	--	-----------------	--

PERGOLATO FISSO IN LEGNO FISSO RETROSTANTE CORPO PRINCIPALE DI MQ. 29,10. PRESENZA DI ALBERATURE.

N. CABINE:		STATO:	SUFFICIENTE
------------	--	--------	-------------

AREA DESTINATA ALLA BALNEAZIONE

ATTIVITA':	OMBREGGIO	CAMPO SPORTIVO	AREA RICREATIVA
------------	-----------	----------------	-----------------

SUPERFICI IMPERMEABILI

PAVIMENTATA MQ:		PAVIMENTAZIONE:	
-----------------	--	-----------------	--

SUPERFICI PERMEABILI

PAVIMENTATA MQ:		PAVIMENTAZIONE:	LASTRE CEMENTO
-----------------	--	-----------------	----------------

N_OMBRELLONI: **ATTERRAGGIO NATANTI:**

STATO:	SUFFICIENTE	LARGHEZZA:	0	LUNGHEZZA:	0
--------	-------------	------------	---	------------	---

FOTO AREA DESTINATA ALLA BALNEAZIONE



DATI PIANO ARENILE 1996		ESISTENTE DA PROGETTO UNITARIO:		DATI ULTIMA CONCESSIONE EDILIZIA:		INTERVENTO CON PROGETTO UNITARIO:	
ESISTENTE:	430	STRUTTURE FISSE:	234,96	STRUTTURE FISSE:	234,96	CON PROGETTO UNITARIO:	
INTERVENTO DIRETTO:	330	PAVIMENTAZIONI FISSE:	93,39	PAVIMENTAZIONI FISSE:	93,39		
PROGETTO UNITARIO:	365	TOT. SUP. COPERTA:	328,35	TOT. SUP. COPERTA:	328,35		280

DATA
17/02/2004
RILEVATORI
GIUNCHI - MINGUZZI
AGGIORNAMENTO
PAGINA 3



COMUNE DI RAVENNA

AREA 6: PIANIFICAZIONE TERRITORIALE E SERVIZIO PROGETTAZIONE URBANISTICA

CENSIMENTO STRUTTURE ARENILE

CODICE STRUTTURA	05.011		
LOC	MARINA DI RAVENNA		
VIA	Viale delle Nazioni		
CIVICO	24	PARTE	
CATASTO TERRENI RAVENNA			
SEZIONE	FOGLIO	MAPPALE	
RA			

ELEMENTI COSTITUENTI L'INSIEME

DENOMINAZIONE	Bagno Carpe Diem	DESTINAZIONE D'USO	STABILIMENTO BALNEARE
---------------	------------------	--------------------	-----------------------

CORPO A		COD. EDI	72654
DESTINAZIONE/USO:	MATERIALE :	CEMENTO ARMATO	
BAR RISTORO	TIPO COSTR:	PREFABBRICATA	
	COPERTURA:	DUE FALDE	
	INFISSI:	LEGNO, ALLUMINIO	
	FINITURE:	INTONACATO	
SUP. COPERTA:	94,63	H:	3,6
		COLORE1:	BIANCO 2 AZZURRO
SUP. PORTIC.:	54,09	H:	3,5
		CONSERVAZIONE:	SUFFICIENTE
STRUTTURA PORTICO:	FISSA	MATERIALE:	CEMENTO ARMATO



CORPO B		COD. EDI	72372
DESTINAZIONE/USO:	MATERIALE :	CEMENTO ARMATO	
MAGAZZINO	TIPO COSTR:	PREFABBRICATA	
CABINA	COPERTURA:	PIANA	
SERVIZIO IGIENICO	INFISSI:	LEGNO	
	FINITURE:	INTONACATO	
SUP. COPERTA:	30,8	H:	2,4
		COLORE1:	BIANCO 2 AZZURRO
SUP. PORTIC.:		H:	
		CONSERVAZIONE:	SUFFICIENTE
STRUTTURA PORTICO:		MATERIALE:	



CORPO C		COD. EDI	72464
DESTINAZIONE/USO:	MATERIALE :	CEMENTO ARMATO	
MAGAZZINO	TIPO COSTR:	PREFABBRICATA	
SERVIZIO IGIENICO	COPERTURA:	PIANA	
CABINA	INFISSI:	LEGNO	
	FINITURE:	INTONACATO	
SUP. COPERTA:	49,63	H:	2,3
		COLORE1:	BIANCO 2 AZZURRO
SUP. PORTIC.:		H:	
		CONSERVAZIONE:	SUFFICIENTE
STRUTTURA PORTICO:		MATERIALE:	



CORPO D		COD. EDI	72012
DESTINAZIONE/USO:	MATERIALE :	CEMENTO ARMATO	
CABINA	TIPO COSTR:	PREFABBRICATA	
SERVIZIO IGIENICO	COPERTURA:	PIANA	
	INFISSI:	LEGNO	
	FINITURE:	INTONACATO	
SUP. COPERTA:	30,8	H:	2,4
		COLORE1:	BIANCO 2 AZZURRO
SUP. PORTIC.:		H:	
		CONSERVAZIONE:	SUFFICIENTE
STRUTTURA PORTICO:		MATERIALE:	

