PUG 2020 COMUNE DI RAVENNA

tit. **Uso del Suolo**

Piano Urbanistico Generale (PUG)
Legge Regionale n. 24/2017

RaPUG 2020 porto veltria

tav. **5.2.1** ver. 1 dicembre 2020

scala 1:40.000

studioGiapparini

Responsabile Pianificazione strategica-territoriale e progetti speciali
Arch. Maria ROVUZZI

Assessore Urbanistica
Federica DEL CONTE

Sindaco
Michele DE PASCALE

Segretario Generale
Dott. Paolo NEGRI

Area Pianificazione Territoriale - Servizio Progettazione e Gestione Urbanistica
Responsabile del Procedimento
Ing. Valentino NATALI
Responsabile del Procedimento
Direttore del Esecuzione del Contratto
Arch. Nicola TASSINARI
Gruppo di Progettazione
Coordinatore della Comunicazione e della Partecipazione
Arch. Raffaella BENDAZZI

Progettisti
Coordinamento Generale
Pianificazione Urbanistica
Arch. Laura GASPARINI
Responsabile Conformità
Un. Matteo GERONETTA (MATE)
Coordinamento Pianificazione
Arch. Anna TERRACCIANO (studio Gasparini)
Coordinamento Operativo
Arch. Chiara DURANTE (MATE)
Valutazione Ambientale
Ing. Giuseppe FEDERZONI (MATE)
Rigenerazione Urbana
Arch. Daniele NODOLANI
Mobilità Ciclistica
Arch. Federico GULANDI
Coordinamento Operativo
Un. Fabio VANNI (MATE)
Sistema Informativo Territoriale (SIT) del PUG
Un. Francesco NIGRO
Valutazione Ambientale
Ing. Elena LOMENTHAL (MATE)

Adozione PUG
D.C.C. n. del / /

Approvazione PUG
D.C.C. n. del / /

Esperti specialistici
Pianificazione Urbanistica
Arch. Anna GASSAMELLI (studio Gasparini)
Pianificazione Urbanistica
Arch. Daniele SOLDATI
Mobilità e Sicurezza Stradale
Ing. Giorgio MAGNI
Mobilità e infrastrutture
Ing. Fabio TORTA (TRT)
Economia del Turismo
Ing. Luca PULLASTRI (MATE)
Economia del Turismo
Dott. Paolo TREVISANI (MATE)
Agronomia e Aree Agricole
Dott. Lorenzo MINI (DEAM)
Agronomia e Aree Agricole
Dott. Lorenzo MORETTI (DEAM)
Sicurezza del territorio
Ing. Simone GALIMBONI (DEAM)
Sicurezza del territorio
Ing. Vanni POLLIZZI (MATE)
Geologia
Un. Vanna STRAMELTA (MATE)

D.R.E.AM. ITALIA

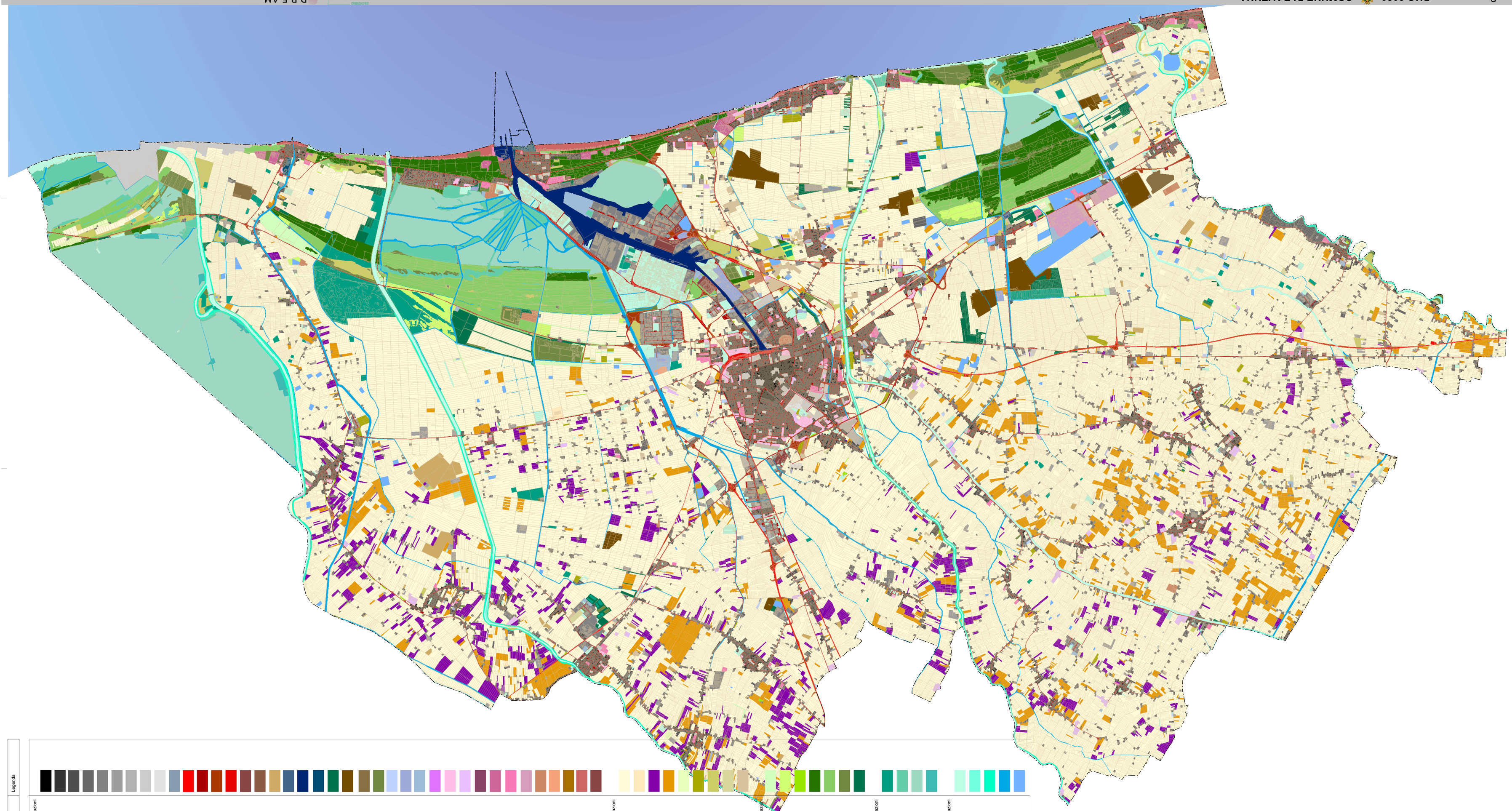

Elementi	Fonte	Legenda
CLASSI DI USO DEL SUOLO (CORINE LAND COVER)		
Territori modellati artificialmente (Classe 1)	Regione ER, aggiornamento ed elaborazioni da Carta di Uso del Suolo 2014	
1111 - Tessuto residenziale compatto e denso		
1112 - Tessuto residenziale rado		
1121 - Tessuto residenziale urbano		
1122 - Strutture residenziali isolate		
1211 - Insediamenti produttivi industriali e artigianali con spazi annessi		
1212 - Insediamenti agro-zootecnici con spazi annessi		
1213 - Insediamenti commerciali		
1214 - Insediamenti di servizi pubblici e privati		
1215 - Insediamenti ospedalieri		
1216 - Insediamenti di impianti tecnologici		
1221 - Autostrade e superstrade		
1222 - Reti stradali e spazi accessori		
1223 - Aree verdi associate alla viabilità		
1224 - Reti ferroviarie e spazi accessori		
1225 - Grandi impianti di concentramento e smistamento merci (interporti e simili)		
1226 - Aree per impianti delle telecomunicazioni		
1228 - Impianti fotovoltaici		
1229 - Reti ed aree per la distribuzione idrica		
1231 - Aree portuali commerciali		
1232 - Aree portuali per diporto		
1242 - Aeroporti per volo sportivo e da diporto /eliporti		
1311 - Aree estrattive attive		
1312 - Aree estrattive inattive		
1322 - Discariche di rifiuti solidi urbani		
1323 - Depositi di rottami		
1331 - Cantieri e scavi		
1332 - Suoli rimaneggiati e artefatti		
1411 - Aree incolte nell'urbano		
1411 - Parchi		
1412 - Ville		
1413 - Aree incolte nell urbano		
1421 - Campeggi e strutture turistico-ricettive		
1422 - Aree sportive		
1423 - Parchi di divertimento		
1425 - Ippodromi e spazi associati		
1426 - Autodromi e spazi associati		
1427 - Aree archeologiche		
1428 - Aree adibite alla balneazione		
1430 - Cimiteri	Regione ER, aggiornamento ed elaborazioni da Carta di Uso del Suolo 2014	
Territori agricoli (Classe 2)		
2121 - Seminativi semplici		
2122 - Risaie		
2210 - Vigneti		
2220 - Frutteti		
2241 - Pioppeti colturali		
2242 - Altre colture da legno		
2310 - Prati stabili		
2410 - Colture temporanee associate a colture permanenti		
2420 - Sistemi colturali e particellari complessi	Regione ER, aggiornamento ed elaborazioni da Carta di Uso del Suolo 2014	
Territori boscosi ed ambienti semi-naturali (Classe 3)		
3113 - Boschi a prevalenza di salici e pioppi		
3114 - Boschi planiziari a prevalenza di farnie e frassini		
3116 - Boscaglie ruderali		
3120 - Boschi di conifere		
3130 - Boschi misti di conifere e latifoglie		
3231 - Aree con vegetazione arbustiva e/o arborea in evoluzione		
3232 - Aree con rimboschimenti		
Ambiente umido (Classe 4)	Regione ER, aggiornamento ed elaborazioni da Carta di Uso del Suolo 2014	
4110 - Zone umide interne		
4211 - Zone umide salmastre		
4212 - Valli salmastre		
4213 - Acquacolture		
Ambiente delle acque (Classe 5)	Regione ER, aggiornamento ed elaborazioni da Carta di Uso del Suolo 2014	
5111 - Alvei di fiumi e torrenti con vegetazione scarsa		
5112 - Alvei di fiumi e torrenti con vegetazione abbondante		
5113 - Argini		
5114 - Canali e idrovie		
5123 - Bacini artificiali di varia natura		