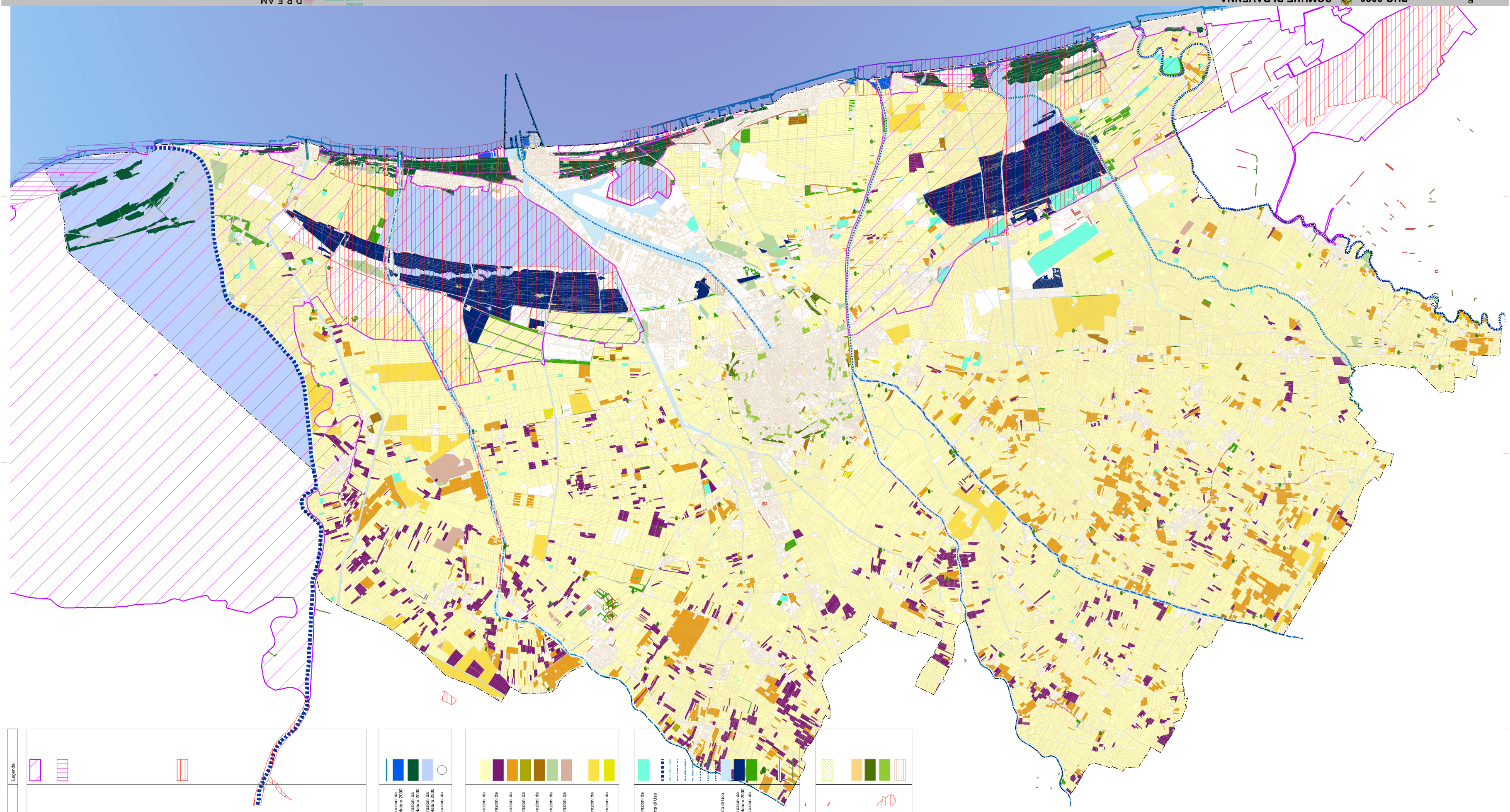

Elementi	Fonte	Legenda
AREE PROTETTE AD ALTA NATURALITA'		
1 - Parco Naturale Regionale "Delta del Po"	Regione ER	
2 - Riserva Naturale Statale "Pineta di Ravenna"	Regione ER, Comune RA	
3 - Riserva Naturale Statale "Sacca di Bellocchio"	Regione ER, Comune RA	
4 - Riserva Naturale Statale "Destra Foce del Fiume Reno"	Regione ER, Comune RA	
5 - Riserva Naturale Statale "Duna costiera di Porto Corsini"	Regione ER, Comune RA	
6 - Riserva Naturale Statale "Duna costiera ravennate e foce Torrente Bevano"	Regione ER, Comune RA	
7 - Riserva Naturale Statale "Foce del Fiume Reno"	Regione ER, Comune RA	
Rete Natura 2000		
4 - ZSC/ZPS IT4080002 "Valli di Comacchio"	Regione ER, Comune RA	
5 - ZSC/ZPS IT4050003 "Vene di Bellocchio, Sacca di Bellocchio, Foce dell'Fiume Reno, Pineta di Bellocchio"	Regione ER, Comune RA	
6 - ZSC/ZPS IT4070001 "Punte Alberete, Valle Mandriole"	Regione ER, Comune RA	
7 - ZSC/ZPS IT4070002 "Bardello"	Regione ER, Comune RA	
8 - ZSC/ZPS IT4070003 "Pineta di San Vitale, Bassa di Ravenna"	Regione ER, Comune RA	
9 - ZSC/ZPS IT4070004 "Palasse Baiona, Risega e Pontazzo"	Regione ER, Comune RA	
10 - SIC/ZPS IT4070005 "Pineta di Classe, Pineta Ramazzotti, Pineta Staggioni, Duna di Porto Corsini"	Regione ER, Comune RA	
11 - SIC/ZPS IT4070006 "Palassa dei Piomboni, Pineta di Punta Marina"	Regione ER, Comune RA	
12 - ZSC/ZPS IT4070007 "Salina di Cervia"	Regione ER, Comune RA	
13 - SIC/ZPS IT4070008 "Ortazzo, Ortazzino, Foce del Torrente Bevano"	Regione ER, Comune RA	
14 - ZSC/ZPS IT4070010 "Pineta di Classe"	Regione ER, Comune RA	
15 - ZSC/ZPS IT4070021 "Bontogi di Alfonsine e Fiume Reno"	Regione ER, Comune RA	
16 - ZSC/ZPS IT4070022 "Bacini di Russi e Fiume Lamone"	Regione ER, Comune RA	
17 - ZPS IT4070020 "Bacini ex - zuccherificio di Mezzano"	Regione ER, Comune RA	
FASCIA COSTIERA		
Opere di mitigazione dell'erosione costiera	Comune RA	
Sistemi dunali e dei relativi apparati vegetali antierosionali	Comune RA, Regione ER, elaborazioni da Carta Habitat dei siti della Rete Natura 2000	
Pineta costiera	Comune RA, Regione ER, elaborazioni da Carta Habitat dei siti della Rete Natura 2000	
Pialasse e paludi salmastre	Comune RA, Regione ER, elaborazioni da Carta Habitat dei siti della Rete Natura 2000	
Foci di fiumi e torrenti	Comune RA, Regione ER, elaborazioni da Carta di Uso del Suolo	
TERRITORIO AGRICOLO		
Aree a medio grado di produzione di servizi ecosistemici		
Seminativi senza drenaggio sotterraneo artificiale	Comune RA, Regione ER, elaborazioni da Carta di Uso del Suolo	
Vigneti	Comune RA, Regione ER, elaborazioni da Carta di Uso del Suolo	
Frutteti e frutti minori	Comune RA, Regione ER, elaborazioni da Carta di Uso del Suolo	
Pioppeti colturali	Comune RA, Regione ER, elaborazioni da Carta di Uso del Suolo	
Arboricoltura da legno	Comune RA, Regione ER, elaborazioni da Carta di Uso del Suolo	
Prati stabili	Comune RA, Regione ER, elaborazioni da Carta di Uso del Suolo	
Campi fotovoltaici	Comune RA, Regione ER, elaborazioni da Carta di Uso del Suolo	
Aree a basso grado di produzione di servizi ecosistemici		
Seminativi con drenaggio sotterraneo artificiale	Comune RA, Regione ER, elaborazioni da Carta di Uso del Suolo	
Orticole in pieno campo	Comune RA, Regione ER, elaborazioni da Carta di Uso del Suolo	
COMPONENTI ECO - PAESAGGISTICHE		
Bacini d'acqua dolce naturali e/o artificiali	Comune RA, Regione ER, elaborazioni da Carta di Uso del Suolo	
Corpi idrici principali	Regione ER, elaborazioni da Carta di Uso del Suolo	
Fiume Reno		
Fiume Lamone		
Canale Candiano		
Fiume Montone		
Fiume Ronco		
Fiumi Uniti		
Torrente Bevano		
Fiume Savio		
Corpi idrici secondari	Regione ER, elaborazioni da Carta di Uso del Suolo	
Pineta interna	Comune RA, Regione ER, elaborazioni da Carta Habitat dei siti della Rete Natura 2000	
Macchie arboree isolate	Comune RA, Regione ER, elaborazioni da Carta Forestale Regionale	
Alberi monumentali e isolati	Comune RA, Regione ER	
Filari arborei	Comune RA	
Siepi	Comune RA	
TERRITORIO URBANO E PERIURBANO		
Cintura verde		
1 - Parco Baronio	Comune RA	
2 - Parco Teodorico		
3 - Parco Cesarea		
Aree di agricoltura urbana	Comune RA	
Aree di forestazione urbana esistenti	Comune RA	
Verde pubblico attrezzato	Comune RA	
Cimitero monumentale	Comune RA	

PUG 2020 **COMUNE DI RAVENNA**

qc. **5.5** ver. 1 dicembre 2020

scala 1:40.000

Piano Urbanistico Generale (PUG)

Legge Regionale n. 24/2017

Infrastrutture verdi e blu esistenti

studioGiacoppini

Sindaco
Michele DE PASCALE

Assessore Urbanistica
Federica DEL CONTE

Responsabile Pianificazione strategica-territoriale e progetti speciali
Arch. Maria RONCUZZI

Area Pianificazione Territoriale - Servizio Progettazione e Gestione Urbanistica
Responsabile di Procedimento
ing. Valentino NATALI
Responsabile del Procedimento
Direttore dell'Esecuzione del Contratto
Arch. Antonia TASSINARI
Gestione della Comunicazione e della Partecipazione
Arch. Raffaella BENDAZZI

Segretario Generale
Dott. Paolo NEGRI

Adozione PUG
D.C.C. n. del / /

Approvazione PUG
D.C.C. n. del / /

Progettisti
Coordinamento Scientifico
Pianificazione Urbanistica
Arch. Luigi SANDONÀ MARCHESI
Responsabile Contributiva
Sistema Informativo Territoriale (SIT) del PUG
Coordinamento Operativo
Arch. Anna TERRACCIANO (studio Giacoppini)
Coordinamento Pianificazione
Valutazione Ambientale
Coordinamento Generale
Arch. Michele GERONETTA (MATE)
Responsabile Pianificazione
Arch. Giuseppe FEDERZONI (MATE)
Rigenerazione Urbana
Arch. Francesco NIGRO
Valutazione Ambientale
ing. Elena LOMENTHAL (MATE)
Pianificazione Urbanistica
Arch. Daniele RALLO (MATE)
Mobilità e Infrastrutture
ing. Fabio TORTA (TRT)
Economia del Turismo
Dott. Paolo TEFESANI (MATE)
Mobilità Ciclistica
Arch. Chiara BONANNI (MATE)
Mobilità e Sicurezza Stradale
ing. Giulio STRAMELTA (MATE)
Sicurezza del Traffico
ing. Simone GAVARONI (DEAM)
Sostenibilità Economico-Finanziaria
Dott. Leonardo MORETTI (DEAM)
Aspetti Legali
Dott. Leonardo MINI (DEAM)
Aspetti Geologici
Arch. Federico GULMANDI
Aspetti Agronomici
Arch. Daniela MODIGLIANI
Aspetti Archeologici
Dott. Stefano MAIOLI
Aspetti Paesaggistici
Arch. Anna TERRACCIANO
Aspetti Naturalistici
Arch. Chiara BONANNI
Aspetti Idraulici
Arch. Francesco NIGRO
Aspetti Geologici
Dott. Paolo NEGRI

Esperti specialisti
Pianificazione Urbanistica
Arch. Luigi SANDONÀ MARCHESI
Mobilità e Infrastrutture
ing. Giuseppe FEDERZONI (MATE)
Economia del Turismo
Arch. Daniela MODIGLIANI
Mobilità Ciclistica
Arch. Federico GULMANDI
Sostenibilità Economico-Finanziaria
ing. Fabio TORTA (TRT)
Aspetti Legali
ing. Giulio STRAMELTA (MATE)
Sicurezza del traffico
ing. Simone GAVARONI (DEAM)
Aspetti Geologici
Dott. Leonardo MORETTI (DEAM)
Aspetti Agronomici
Dott. Leonardo MINI (DEAM)

TRT TRASPORTI E TERRITORIO D.R.E.A.M. ITALIA