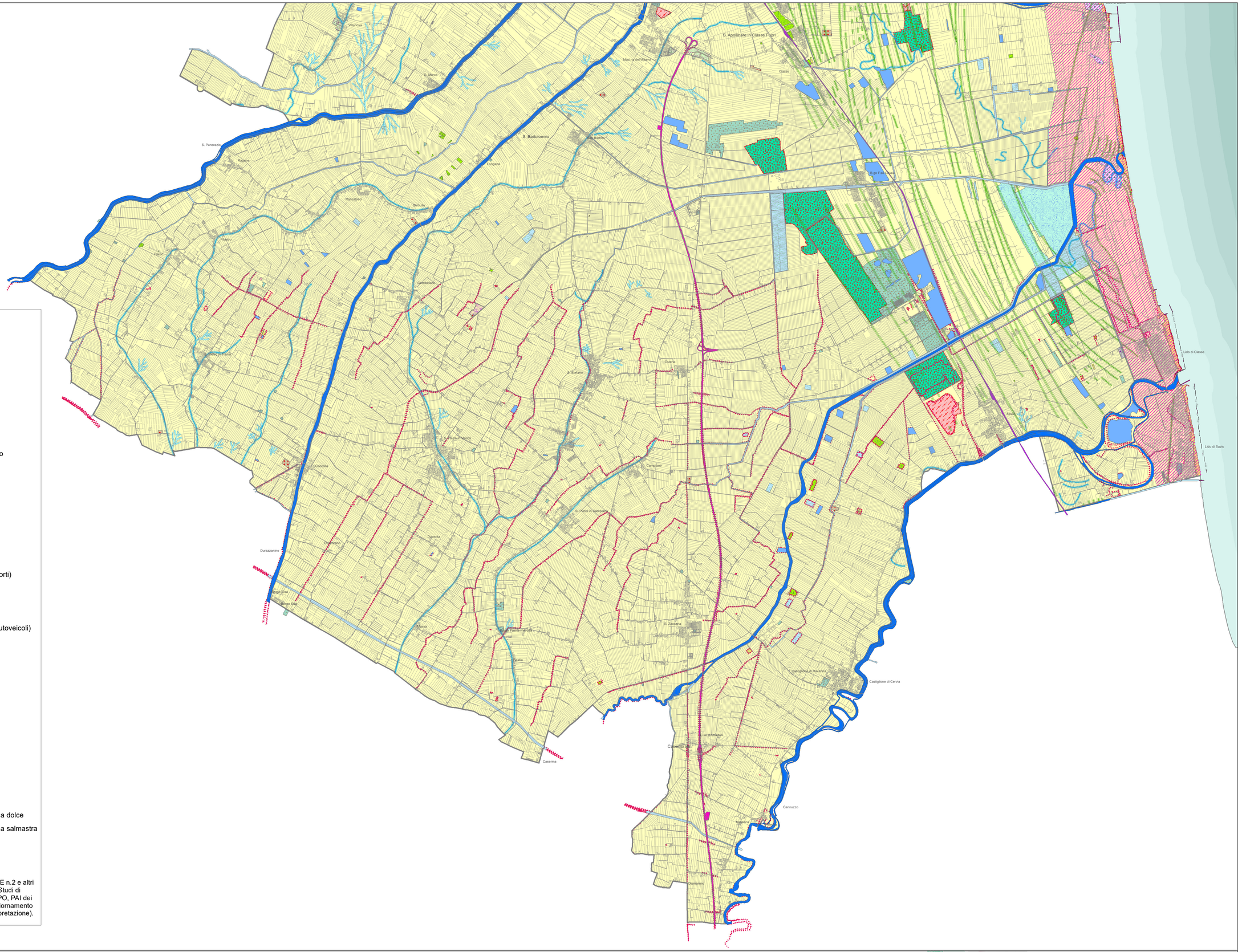

LEGENDA

Elementi geomorfologici di origine antropica

- Traccia di alveo fluviale abbandonato
- Traccia di canale di bonifica
- Traccia di canale lagunare
- Attrezzature per la navigazione - molo
- Scarpata di origine antropica (scarpata di cava)
- Opere di difesa della costa
- Canale artificiale o tratto di corso d'acqua artificializzato
- Canali attrezzati per la navigazione
- Bacini artificiali
- Riporto antropico (terrapieno, rilevato ferroviario)
- Riporto antropico (terrapieno, rilevato stradale)
- Area di sbancamento, cava attiva
- Area di sbancamento, cava inattiva
- Area di sbancamento, cava inattiva non recuperata
- Area di sbancamento, cava recuperata
- Area morfologicamente modificata (rilevanti scavi e riporti)
- Aree archeologiche
- Bacino artificiale colmato
- Bacino artificiale parzialmente colmato
- Depositi a cielo aperto (depositi di rottami, cimiteri di autoveicoli)
- Discarica di RSU
- Discariche e depositi di cave, miniere e industrie
- Impianti tecnologici

Elementi geologici e geomorfologici

- Sorgenti termali
- Cordone litorale
- Linea di riva alla data del rilevamento
- Ventaglio di esondazione
- Corsi d'acqua
- Aree soggette a ingressione marina
- Spiagge e dune sabbiose
- Laguna salmastra
- Stagno, acquitrino, zona palustre o zona umida di acqua dolce
- Stagno, acquitrino, zona palustre o zona umida di acqua salmastra
- Depositi superficiali
- Confine comunale

Le fonti di informazione:
Geodatabase della Regione Emilia Romagna, PAE comunale, RUE n.2 e altri piani urbanistici comunali, Carta dell'uso del suolo - 2017, PTCP, Studi di Microzonazione Sismica (GEOLOGICA Toscana - 2018), PAI del PO, PAI dei Bacini Romagnoli, PGRA, indagini di D.R.E.Am. Italia - 2020 (aggiornamento e integrazione degli elementi geomorfologici antropici da fotointerpretazione).

QC. **PUG 2020** **COMUNE DI RAVENNA**

5.7.10 Sud
ver. 1
dicembre 2020
scala 1:25.000

Piano Urbanistico Generale (PUG)
Legge Regionale n. 24/2017

CARTA GEOMORFOLOGICA

studioGasparrini

Sindaco
Michele DE PASCALE

Assessore Urbanistica
Federica DEL CONTE

Responsabile Pianificazione strategica-territoriale e progetti speciali
Arch. Mara RONCUZZI

Segretario Generale
Dott. Paolo NERI

Area Pianificazione Territoriale - Servizio Progettazione e Gestione Urbanistica
Responsabile del Procedimento
Ing. Valentino NATALI
Direttore dell'Esecuzione del Contratto
Arch. Antonia TASSINARI
Garante della Comunicazione e della Partecipazione
Arch. Raffaella BENDAZZI

Adozione PUG
D.C.C. n. ____ del ___/___/_____

Approvazione PUG
D.C.C. n. ____ del ___/___/_____

Progettisti
Coordinamento Scientifico
Prof. Arch. Carlo GASPARRINI
Responsabile Contrattuale
Urb. Raffaele GEROMETTA (MATE)
Coordinamento Progettuale
Arch. Francesco NIGRO
Urb. Daniele RALLO (MATE)

Coordinamento Operativo
Urb. Fabio VANIN (MATE)
Sistema Informativo Territoriale (SIT) del PUG
Urb. Francesco BONATO (MATE)
Valutazione Ambientale
Ing. Elettra LOWENTHAL (MATE)

Esperti specialistici
Pianificazione Urbanistica
Arch. Valeria SASSANELLI (studio Gasparrini)
Arch. Anna TERRACCIANO (studio Gasparrini)
Arch. Chiara DURANTE (MATE)
Ing. Giuseppe FEDERZONI (MATE)
Rigenerazione Urbana
Arch. Daniel MODIGLIANI
Materia Giuridica
Avv. Federico GUALANDI

Sostenibilità economico-finanziaria
Prof. Dott. Ettore CINQUE
Mobilità e infrastrutture
Ing. Fabio TORTA (TRT)
Urb. Tito STEFANELLI (TRT)
Economia del Turismo
Dott. Paolo TREVISANI (MATE)

Acustica
Ing. Silvio STIVALETTA (MATE)
Idraulica
Ing. Lino POLLASTRI (MATE)
Patrimonio e Tutele
Urb. Valeria POLIZZI (MATE)

Studi geologici
Dott. Geol. Leonardo MORETTI (D.R.E.Am. Italia)
Sicurezza del territorio
Ing. Simone GALARDINI (D.R.E.Am. Italia)
Studi agronomici e forestali
Dott. For. Lorenzo Mini (D.R.E.Am. Italia)

D.R.E.AM. ITALIA