

LEGENDA	ELEMENTI	FONTE
	Comune di Ravenna	
	Battente Idraulico minore di 50 cm	Portale Regione Emilia Romagna
	Battente Idraulico compreso tra 50 e 150 cm	Portale Regione Emilia Romagna
	Battente Idraulico maggiore di 150 cm	Portale Regione Emilia Romagna
	Zona con pericolosità P2 da PGRA senza dato di battente, ma valutabile < 50 cm in base a considerazioni geomorfologiche	Autorità di Distretto del Fiume Po e rielaborazione DREAM
	Zona con pericolosità P3 da PGRA senza dato di battente, ma valutabile < 50 cm in base a considerazioni geomorfologiche	Autorità di Distretto del Fiume Po e rielaborazione DREAM
	Esondazioni storiche - Battenti compresi tra 50 e 100 cm	Consorzio di Bonifica della Romagna Occidentale
	Esondazioni storiche - Battenti compresi tra 100 e 200 cm	Consorzio di Bonifica della Romagna Occidentale

**ORIGINE DEI DATI**

- Battenti Idraulici:  
Portale Regione Emilia Romagna - <https://datacatalog.regione.emilia-romagna.it/catalogCTA/>
- Battenti di esondazioni storiche:  
Consorzio di Bonifica della Romagna Occidentale - <https://www.romagnaoccidentale.it/>
- Pericolosità idrauliche:  
Autorità di Distretto del Fiume Po  
- <https://pianoalluvioni.adbpo.it/mappe-della-pericolosita-e-del-rischio-di-alluvione/>

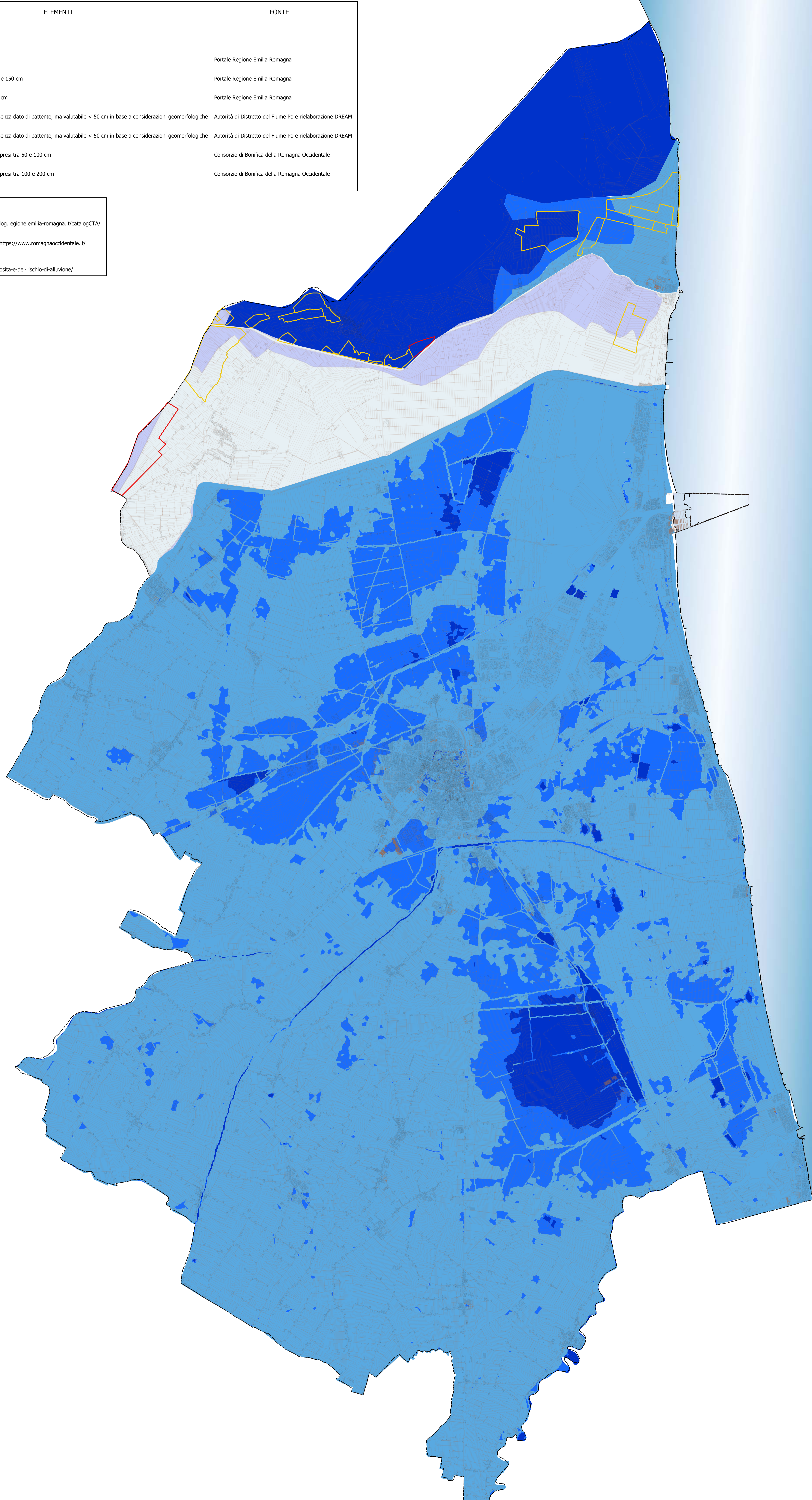

**PUG 2020 COMUNE DI RAVENNA**  
**Piano Urbanistico Generale (PUG)**  
 Legge Regionale n. 24/2017  
**Battenti Idraulici ed Esondazioni Storiche - rif. PGRA 2021**

**QC. 5.7.2**  
 Ver.2  
 Dicembre 2020  
 Scala 1:40.000

**Sindaco**  
 MARIO DE PASCALE

**Assessore Urbanistica**  
 FEDERICA DEL CORRALI

**Responsabile Pianificazione**  
 ANSA, MARIA FORTICELLI

**Segretario Generale**  
 DOTT. PAOLO FERRI

**Area Pianificazione Territoriale - Servizio Progettazione e Gestione Urbanistica**  
 ING. VALERIO MALU  
 DIRETTORE DELL'ESECUZIONE DEL CONTRATTO  
 CAROZZO SPA, COORDINAZIONE E DEDICATA PARTECIPAZIONE  
 ARCH. RAFFAELLA BERNARDINI

**Adozione PUG**  
 D.C.G. n. 04/04/2020

**Approvazione PUG**  
 D.C.G. n. 04/04/2020

**Progettisti**  
 Coordinamento Scientifico  
 ING. RAFFAELLA BERNARDINI  
 Coordinamento Progettuale  
 UFF. DANIELE BALLO (MATE)

**Coordinamento Operativo**  
 UFF. FABIO VANNI (MATE)  
 Sistema Informativo Territoriale (SIT) del PUG  
 UFF. FRANCESCO BONATO (MATE)  
 Valutazione Ambientale  
 ING. ELETTRA LOVENTHALL (MATE)

**Esperti specializzati**  
 Arch. VALENTINA SASSARELLI (Studio Gasparri)  
 Arch. ANNA TERACOMINI (Studio Gasparri)  
 Ing. GIUSEPPE FIOREZZINI (MATE)  
 Arch. DANIELE REDIGIANI  
 Arch. ANDREAS GIANFRANCO

**Sostenibilità economica e finanziaria**  
 Prof. DOTT. EDOARDO CINQUE  
 MARCHIOLO E PARTI (ITE)  
 UFF. TRO STEFANELLI (IRI)  
 Economisti del Turismo  
 DOTT. PAOLO FREGIANNI (MATE)

**Acustica**  
 ING. SIMONE STAVALETTA (MATE)

**Idraulica**  
 ING. ANDREA POLI (MATE)  
 ING. VALENTINA POLI (MATE)  
 DOTT. LORENZO MARI (DREAM)

**Geologia**  
 DOTT. GEN. LEONARDO MORETTI (DREAM)  
 SOCCORSO DEL TERRITORIO (SOGRAO)  
 ING. VALENTINA POLI (MATE)

**DIREAM ITALIA**

**Studio Gasparri**

**RaPUG**  
 ver. 2020