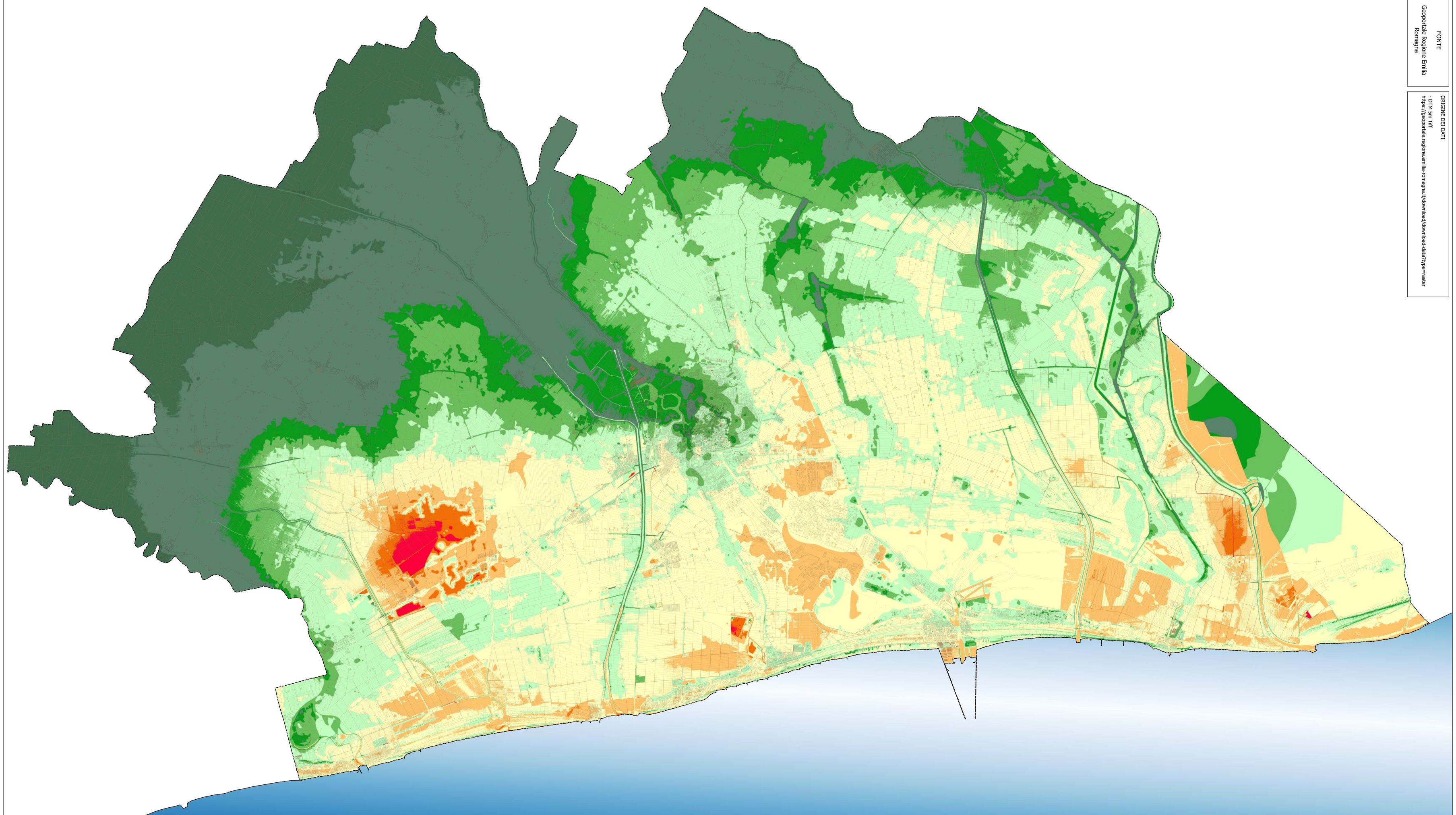

LEGENDA

ELEMENTI

Comune di Ravenna

DTM 5 m:

<= -4 m slm

-4 - -2 m slm

-2 - -1 m slm

-1 - 0 m slm

0 - 1 m slm

1 - 2 m slm

2 - 3 m slm

3 - 4 m slm

4 - 10 m slm

10 - 30 m slm

FONTE

Geoportale Regione Emilia Romagna

ORIGINE DEI DATI

- DTM 5m .tiff
https://geoportale.regione.emilia-romagna.it/download/download-data?type=raster

PUG 2020 COMUNE DI RAVENNA

Piano Urbanistico Generale (PUG)

Legge Regionale n. 24/2017

Altimetria

QC. **5.7.7**

Ver.1

Dicembre 2020

Scala 1:40.000

Sindaco
Michele DE PASCALE

Assessore Urbanistica
Federica DEL CONTE

Responsabile Pianificazione strategica-territoriale e progetti speciali
Arch. Mara RONCUZZI

Segretario Generale
Dott. Paolo NERI

Area Pianificazione Territoriale - Servizio Progettazione e Gestione Urbanistica

Responsabile del Procedimento
Ing. Valentino NATALI

Direttore dell'Esecuzione del Contratto
Arch. Antonia TASSINARI

Garante della Comunicazione e della Partecipazione
Arch. Raffaella BENDAZZI

Adozione PUG
D.C.C. n. ____ del ___/___/_____

Approvazione PUG
D.C.C. n. ____ del ___/___/_____

Progettisti

Coordinamento Scientifico
Prof. Arch. Carlo GASPARRINI

Responsabile Contrattuale
Urb. Raffaele GEROMETTA (MATE)

Coordinamento Progettuale
Arch. Francesco NIGRO
Urb. Daniele RALLO (MATE)

Coordinamento Operativo
Urb. Fabio VANIN (MATE)

Sistema Informativo Territoriale (SIT) del PUG
Urb. Francesco BONATO (MATE)

Valutazione Ambientale
Ing. Elettra LOWENTHAL (MATE)

Esperti specialistici

Pianificazione Urbanistica
Arch. Valeria SASSANELLI (studio Gasparrini)
Arch. Anna TERRACCIANO (studio Gasparrini)
Arch. Chiara DURANTE (MATE)
Ing. Giuseppe FEDERZONI (MATE)

Rigenerazione Urbana
Arch. Daniel MODIGLIANI

Materia Giuridica
Avv. Federico GUALANDI

Sostenibilità economico-finanziaria
Prof. Dott. Ettore CINQUE

Mobilità e infrastrutture
Ing. Fabio TORTA (TRT)
Urb. Tito STEFANELLI (TRT)

Economia del Turismo
Dott. Paolo TREVISANI (MATE)

Acustica
Ing. Silvio STIVALETTA (MATE)

Idraulica
Ing. Lino POLLASTRI(MATE)

Patrimonio e Tutele
Urb. Valeria POLIZZI (MATE)

Geologia
Dott. Geol. Leonardo MORETTI (DREAM)

Sicurezza del territorio
Ing. Simone GALARDINI (DREAM)

Agronomia e Foreste
Dott. Lorenzo MINI (DREAM)