

Elementi	Fonte	Legenda
AREE PROTETTE AD ALTA NATURALITA'		
1 - Parco Naturale Regionale "Delta del Po"	Regione ER	
2 - Riserva Naturale Statale "Pineta di Ravenna"	Regione ER, Comune RA	
3 - Riserva Naturale Statale "Sacca di Bellocchio"	Regione ER, Comune RA	
4 - Riserva Naturale Statale "Destra Foce del Fiume Reno"	Regione ER, Comune RA	
5 - Riserva Naturale Statale "Duna costiera di Porto Corsini"	Regione ER, Comune RA	
6 - Riserva Naturale Statale "Duna costiera ravennate e foce Torrente Bevano"	Regione ER, Comune RA	
7 - Riserva Naturale Statale "Foce del Fiume Reno"	Regione ER, Comune RA	
Rete Natura 2000		
4 - ZSC/ZPS IT4060002 "Valli di Comacchio"	Regione ER, Comune RA	
5 - ZSC/ZPS IT4060003 "Vene di Bellocchio, Sacca di Bellocchio, Foce del Fiume Reno, Pineta di Bellocchio"	Regione ER, Comune RA	
6 - ZSC/ZPS IT4070001 "Punte Alberete, Valle Mandriole"	Regione ER, Comune RA	
7 - ZSC/ZPS IT4070002 "Bardello"	Regione ER, Comune RA	
8 - ZSC/ZPS IT4070003 "Pineta di San Vitale, Bassa del Proffolo"	Regione ER, Comune RA	
9 - ZSC/ZPS IT4070004 "Pialasse Baiona, Risega e Pontazzo"	Regione ER, Comune RA	
10 - SIC/ZPS IT4070005 "Pineta di Casallorsetti, Pineta Staggioni, Duna di Porto Corsini"	Regione ER, Comune RA	
11 - SIC/ZPS IT4070006 "Pialassa dei Piomboni, Pineta di Punta Marina"	Regione ER, Comune RA	
12 - ZSC/ZPS IT4070007 "Salina di Cervia"	Regione ER, Comune RA	
13 - SIC/ZPS IT4070009 "Ortazzo, Ortazzino, Foce del Torrente Bevano"	Regione ER, Comune RA	
14 - ZSC/ZPS IT4070010 "Pineta di Classe"	Regione ER, Comune RA	
15 - ZSC/ZPS IT4070021 "Biotopi di Alfonsine e Fiume Reno"	Regione ER, Comune RA	
16 - ZSC/ZPS IT4070022 "Bacini ex - zuccherificio di Mezzano"	Regione ER, Comune RA	
17 - ZPS IT4070020 "Bacini ex - zuccherificio di Mezzano"	Regione ER, Comune RA	
SISTEMA IDRICO		
Corsi d'acqua principali di interesse naturalistico	Regione ER, elaborazioni da Carta di Uso del Suolo	
Rete idrica secondaria	Regione ER, elaborazioni da Carta di Uso del Suolo	
Canale Candiano	Regione ER, elaborazioni da Carta di Uso del Suolo	
AMBIENTI BOSCATI E SEMINATURALI		
Pinete interne	Regione ER, elaborazioni da Carta Habitat dei siti della Rete Natura 2000	
Rimboschimenti recenti	Regione ER, elaborazioni da Carta di Uso del Suolo	
Alberi monumentali ed isolati	Regione ER, Comune RA	
Macchie arboree isolate	Carta Forestale Emilia-Romagna, provincia di Ravenna	
Aree di forestazione urbana	Comune RA	
Filari arborei	Comune RA	
Siepi	Comune RA	
AMBIENTE UMIDO		
Aree umide naturali e/o artificiali	Regione ER, elaborazioni da Carta di Uso del Suolo	
Zone umide salmastre	Regione ER, elaborazioni da Carta di Uso del Suolo	
SISTEMA COSTIERO		
Pinete costiere	Regione ER, elaborazioni da Carta Habitat dei siti della Rete Natura 2000	
Sistemi dunali e relativi apparati vegetali antiretrodunali	Regione ER, elaborazioni da Carta Habitat dei siti della Rete Natura 2000	
ALTRE EMERGENZE NATURALISTICHE		
1 - Meandri Fiume Savio	Comune RA, elaborazioni da Carta Habitat dei siti della Rete Natura 2000	
2 - Cava Mirabilandia	Comune RA, elaborazioni da Carta di Uso del Suolo	
3 - Cava Morina	Comune RA, elaborazioni da Carta di Uso del Suolo	
4 - Cava Aeroporto	Comune RA, elaborazioni da Carta di Uso del Suolo	
5 - Cava La Vigna	Comune RA, elaborazioni da Carta di Uso del Suolo	
5 - Pineta Monaldina	Comune RA, elaborazioni da Carta di Uso del Suolo	
6 - Pineta ANIC e Cimitero monumentale	Comune RA, elaborazioni da Carta di Uso del Suolo	

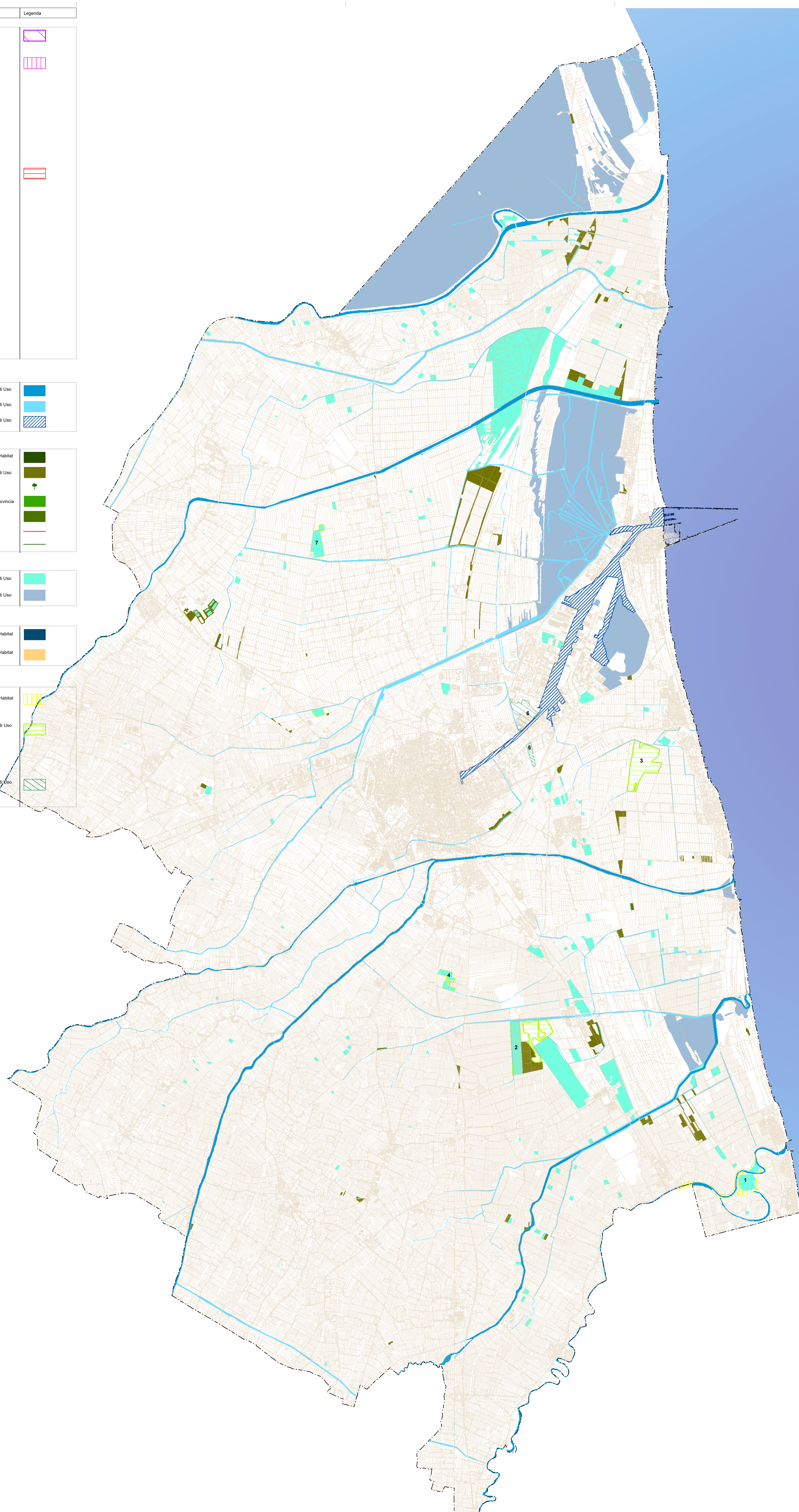

D.R.E.A.M. ITALIA

Progettisti
 Comune di Ravenna
 Dipartimento Urbanistica
 Responsabile: Contrasto
 Uff. Urbanistica
 Arch. Barbara GERMIETTI (MATE)
 Arch. Francesco NIGRO
 Uff. Urbanistica
 Uff. Urbanistica
 Arch. Barbara BONDIZZI

Adozione PUG
 D.C.C. n. _____ del _____

Approvazione PUG
 D.C.C. n. _____ del _____

Segretario Generale
 Dott. Paolo RICCI

Area Pianificazione Territoriale - Servizio Progettazione e Gestione Urbanistica
 Responsabile: Contrasto
 Direttore: Uff. Urbanistica
 Direttore dell'Esecuzione del Contratto
 Resp. Area Pianificazione e della Partecipazione
 Arch. Barbara BONDIZZI

Sindaco
 Mirella DE PASCALE

Assessore Urbanistica
 Felice DEL CONTE

Responsabile Pianificazione strategico-territoriale e progetti speciali
 Arch. Maria BONIZZI

studio Gasparini

RaPUG
 Ravenna

PUG 2020 COMUNE DI RAVENNA
 Piano Urbanistico Generale (PUG)
 Legge Regionale n. 2/2017

Carta delle Emergenze Naturalistiche

oc. **5.8.1** ver. 1
 dicembre 2020

scala 1:40.000