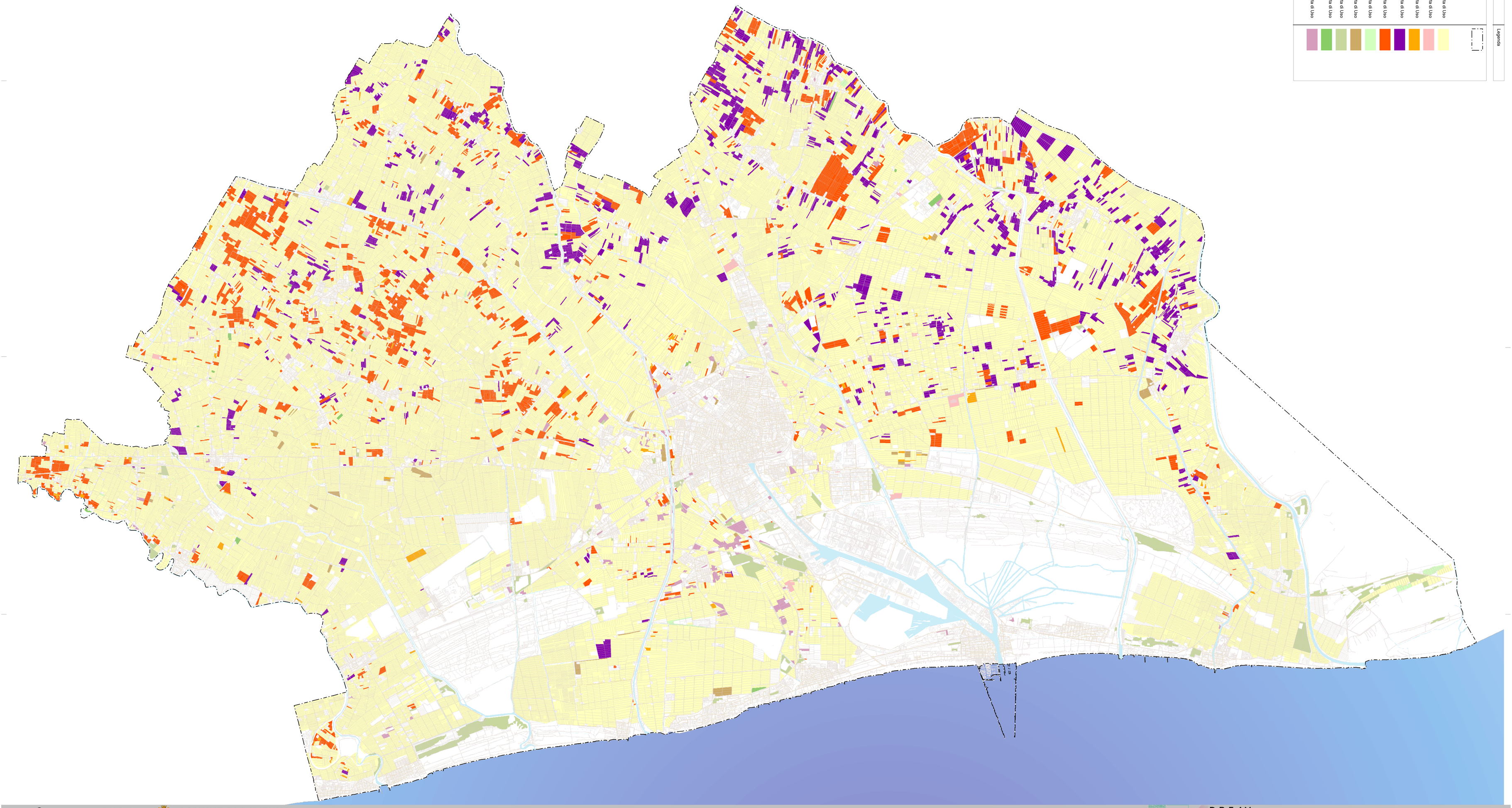

Elementi	Fonte	Legenda
Limiti amministrativi comunali		
Classi d'Uso del Suolo Agricolo: Classe II (Corine Land Cover)		
2121 - Seminativi semplici	Regione ER, elaborazione da Carta di Uso del Suolo	
2122 - Vivai	Regione ER, elaborazione da Carta di Uso del Suolo	
2123 - Colture orticole in pieno campo, in serra e sotto plastica	Regione ER, elaborazione da Carta di Uso del Suolo	
2210 - Vigneti	Regione ER, elaborazione da Carta di Uso del Suolo	
2220 - Fruteti	Regione ER, elaborazione da Carta di Uso del Suolo	
2241 - Pioppeti colturali	Regione ER, elaborazione da Carta di Uso del Suolo	
2242 - Altre colture da legno	Regione ER, elaborazione da Carta di Uso del Suolo	
2310 - Prati stabili	Regione ER, elaborazione da Carta di Uso del Suolo	
2410 - Colture temporanee associate a colture permanenti	Regione ER, elaborazione da Carta di Uso del Suolo	
2420 - Sistemi colturali e particellari complessi	Regione ER, elaborazione da Carta di Uso del Suolo	

PUG 2020 **COMUNE DI RAVENNA**

TRT D.R.E.A.M. ITALIA

Piano Urbanistico Generale (PUG)
Legge Regionale n. 24/2017

Carta dell'Uso del Suolo Agricolo

QC: **5.8.2** ver. 1
dicembre 2020

scala 1:40.000

Sindaco
Michele DE PASCALE

Assessore Urbanistica
Federica DEL CONTE

Responsabile Pianificazione strategica-territoriale e progetti speciali
Arch. Mara RONCUZZI

Segretario Generale
Dott. Paolo NERI

Area Pianificazione Territoriale - Servizio Progettazione e Gestione Urbanistica

Responsabile del Procedimento
Ing. Valentino NATALI
Direttore dell'Esecuzione del Contratto
Arch. Antonia TASSINARI
Garante della Comunicazione e della Partecipazione
Arch. Raffaella BENDAZZI

Adozione PUG
D.C.C. n. ____ del ___/___/_____

Approvazione PUG
D.C.C. n. ____ del ___/___/_____

Progettisti

Coordinamento Scientifico
Prof. Arch. Carlo GASPARRINI
Responsabile Contrattuale
Urb. Raffaele GEROMETTA (MATE)
Coordinamento Progettuale
Arch. Francesco NIGRO
Urb. Daniele RALLO (MATE)
Coordinamento Operativo
Urb. Fabio VANNI (MATE)
Sistema Informativo Territoriale (SIT) del PUG
Urb. Francesco BONATO (MATE)
Valutazione Ambientale
Ing. Elettra LOWENTHAL (MATE)

Esperti specialistici

Pianificazione Urbanistica
Arch. Valeria SASSANELLI (studio Gasparrini)
Arch. Anna TERRACCIANO (studio Gasparrini)
Arch. Chiara DURANTE (MATE)
Ing. Giuseppe FEDERZONI (MATE)
Rigenerazione Urbana
Arch. Daniel MODIGLIANI
Materia Giuridica
Avv. Federico GUALANDI
Sostenibilità economico-finanziaria
Prof. Dott. Ettore CINQUE
Mobilità e infrastrutture
Ing. Fabio TORTA (TRT)
Urb. Tito STEFANELLI (TRT)
Economia del Turismo
Dott. Paolo TREVISANI (MATE)
Acustica
Ing. Silvio STIVALETTA (MATE)
Idraulica
Ing. Lino POLLASTRI (MATE)
Patrimonio e Tutela
Urb. Valeria POLIZZI (MATE)
Geologia
Dott. Geol. Leonardo MORETTI (DREAM)
Sicurezza del territorio
Ing. Simone GALARDINI (DREAM)
Agronomia e Foreste
Dott. Lorenzo MINI (DREAM)