Elementi	Fonte	Legenda
Limiti amministrativi comunali		
Qualità multifunzionale dei suoli	Somma dei valori ecosistemi di Fornitura, Regolazione e Culturali applicati alle Classi di Uso del Suolo (Corine Land Cover)	
0 - nessuna rilevanza significativa		
0,1-0,3 - con qualche rilevanza		
0,4-0,6 - moderatamente rilevante		
0,7-1 - molto rilevante		

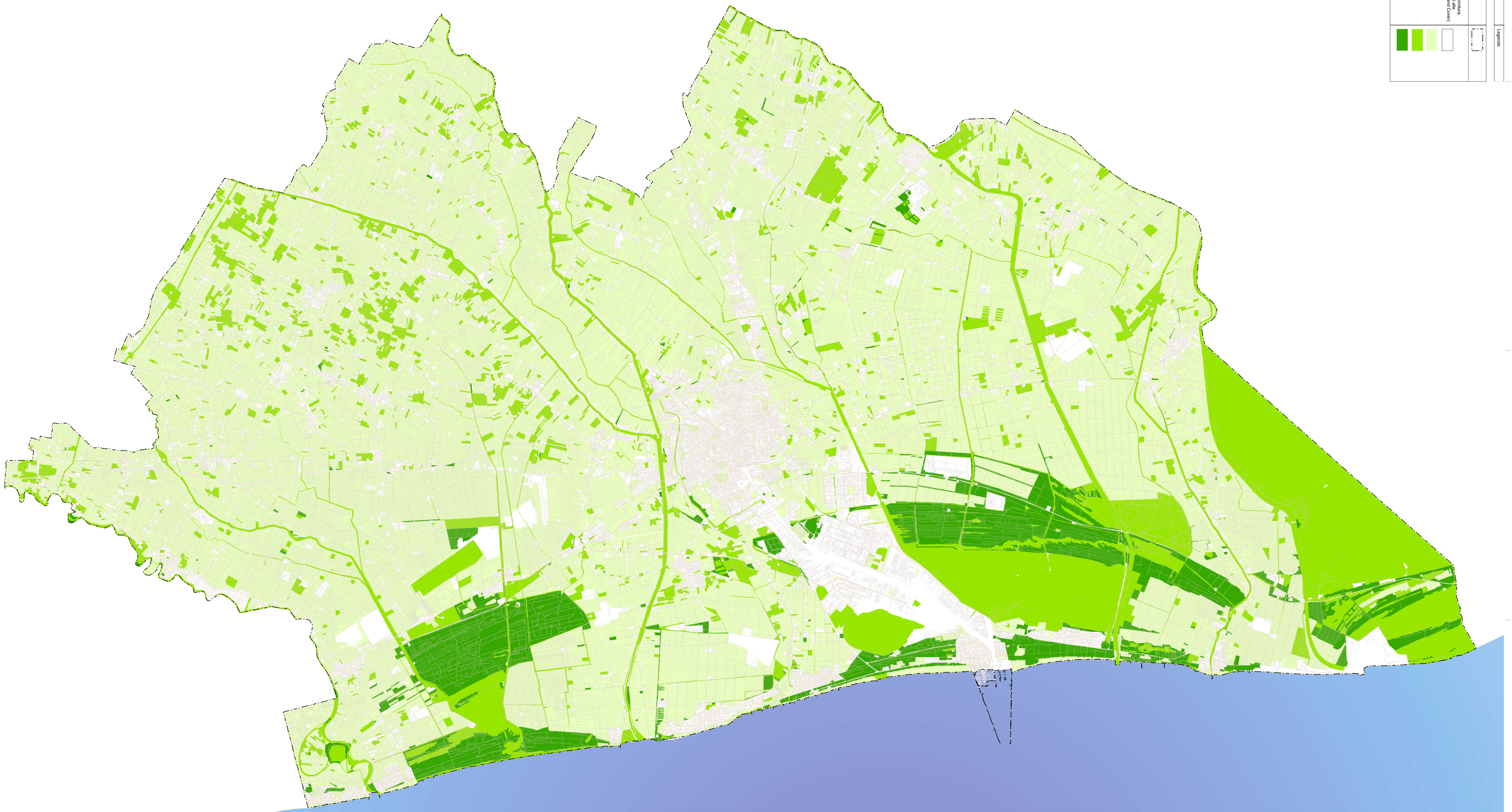

PUG 2020 COMUNE DI RAVENNA

TRT D.R.E.AM. ITALIA

Piano Urbanistico Generale (PUG)

Legge Regionale n. 24/2017

Carta dei Servizi Ecosistemici (Qualità multifunzionale dei suoli)

QC. 5.8.5 ver. 1 dicembre 2020

scala 1:40.000

Sindaco
Michele DE PASCALE

Assessore Urbanistica
Federica DEL CONTE

Responsabile Pianificazione strategica-territoriale e progetti speciali
Arch. Mara RONCUZZI

Segretario Generale
Dott. Paolo NERI

Area Pianificazione Territoriale - Servizio Progettazione e Gestione Urbanistica

Responsabile del Procedimento
Ing. Valentino NATALI
Direttore dell'Esecuzione del Contratto
Arch. Antonia TASSINARI
Garante della Comunicazione e della Partecipazione
Arch. Raffaella BENDAZZI

Adozione PUG
D.C.C. n. ____ del ___/__/_____

Approvazione PUG
D.C.C. n. ____ del ___/__/_____

Progettisti

Coordinamento Scientifico
Prof. Arch. Carlo GASPARRINI
Responsabile Contrattuale
Urb. Raffaele GEROMETTA (MATE)
Coordinamento Progettuale
Arch. Francesco NIGRO
Urb. Daniele RALLO (MATE)
Coordinamento Operativo
Urb. Fabio VANNI (MATE)
Sistema Informativo Territoriale (SIT) del PUG
Urb. Francesco BONATO (MATE)
Valutazione Ambientale
Ing. Elettra LOWENTHAL (MATE)

Esperti specialistici

Pianificazione Urbanistica
Arch. Valeria SASSANELLI (studio Gasparrini)
Arch. Anna TERRACCIANO (studio Gasparrini)
Arch. Chiara DURANTE (MATE)
Ing. Giuseppe FEDERZONI (MATE)
Rigenerazione Urbana
Arch. Daniel MODIGLIANI
Materia Giuridica
Avv. Federico GUALANDI
Sostenibilità economico-finanziaria
Prof. Dott. Ettore CINQUE
Mobilità e infrastrutture
Ing. Fabio TORTA (TRT)
Urb. Tito STEFANELLI (TRT)
Economia del Turismo
Dott. Paolo TREVISANI (MATE)
Acustica
Ing. Silvio STIVALETTA (MATE)
Idraulica
Ing. Lino POLLASTRI (MATE)
Patrimonio e Tutela
Urb. Valeria POLIZZI (MATE)
Geologia
Dott. Geol. Leonardo MORETTI (DREAM)
Sicurezza del territorio
Ing. Simone GALARDONI (DREAM)
Agronomia e Foreste
Dott. Lorenzo MINI (DREAM)