



COMUNE DI RAVENNA

prg 83

PIANO REGOLATORE GENERALE

A DOTTATO DELIBERA CONSILIARE N. 1530/82 DEL 21/4/83
CONFIRMATO DALLA DELIBERA CONSILIARE N. 3004/84 DEL 20/7/84
APPROVATO DECRETO REGIONALE N. 3840 DEL 25/8/1985
PUBBLICATO GAZZETTA UFFICIALE N. 86 DEL 23/7/1985

SINDACO DOTT. GIORDANO ANGELINI
ASSESSORE ALL'URBANISTICA DOTT. ARCH. ALESSANDRO GATTI
SEGRETARIO GENERALE DOTT. GIUSEPPE LAZZANO

ELABORAZIONE UFFICIO DI PIANO:

CONSULENTE GENERALE PROF. ING. MARCELLO VITTORINI
CONSULENTE OPERATIVO DOTT. ARCH. LORENZO PEZZELE
RESPONSABILE UFFICIO DI PIANO DOTT. ARCH. FRANCO STRINGA

COMPONENTI UFFICIO DI PIANO ARCH. G. AMORUSO, ING. I. CONTI, ARCH. G. DRADI, V. GUIDI,
S. LAGHI, F. PRONI, P. ROSSI, P. ZERBINATI, G. ZOFFOLI

COMPONENTI SEZIONE URBANISTICA ARCH. L. BERTAZZINI, ARCH. S. BIANCHINI, ARCH. CASADEI,
ARCH. M. MAGRI, ARCH. B. MAZZOTTI, ARCH. A. MUTTI,
GEOM. P. STOPPI, L. BALDINI, I. BRUSCHI, V. PANTINI,
C. PAPI, F. TONDINI, G. GALASSI, V. TARRONI

SCALA 1:5.000

PROGETTO: MANDRIOLE

9

COMUNE DI RAVENNA

Planimetria del territorio comunale

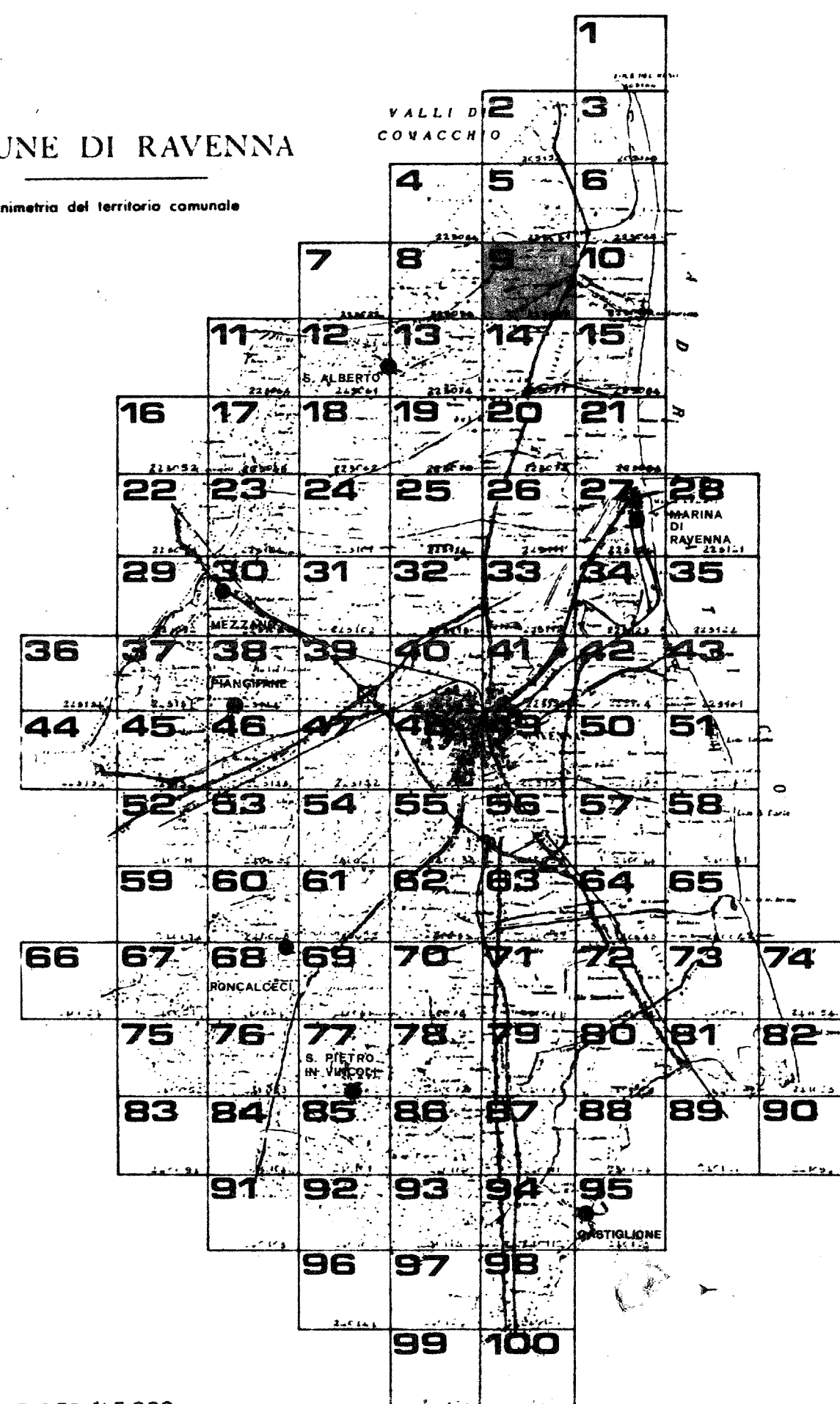

QUADRO D'UNIONE C.T.R. 1:5.000

RILIEVO DEL 1978

Carta ufficiale della Regione Emilia-Romagna, I.C. 10, anno 1978, n. 241
La stampa, l'edilizia e l'urbanistica sono di competenza
della Regione Emilia-Romagna, I.C. 10, anno 1978, n. 241
CONTRATTO N. 2630 DELLA LEGGE N. 48 DEL 28/1/1978 (MODIFICATA DALLA LEGGE N. 29 DEL 28/2/1982)

223032 MANDRIOLE

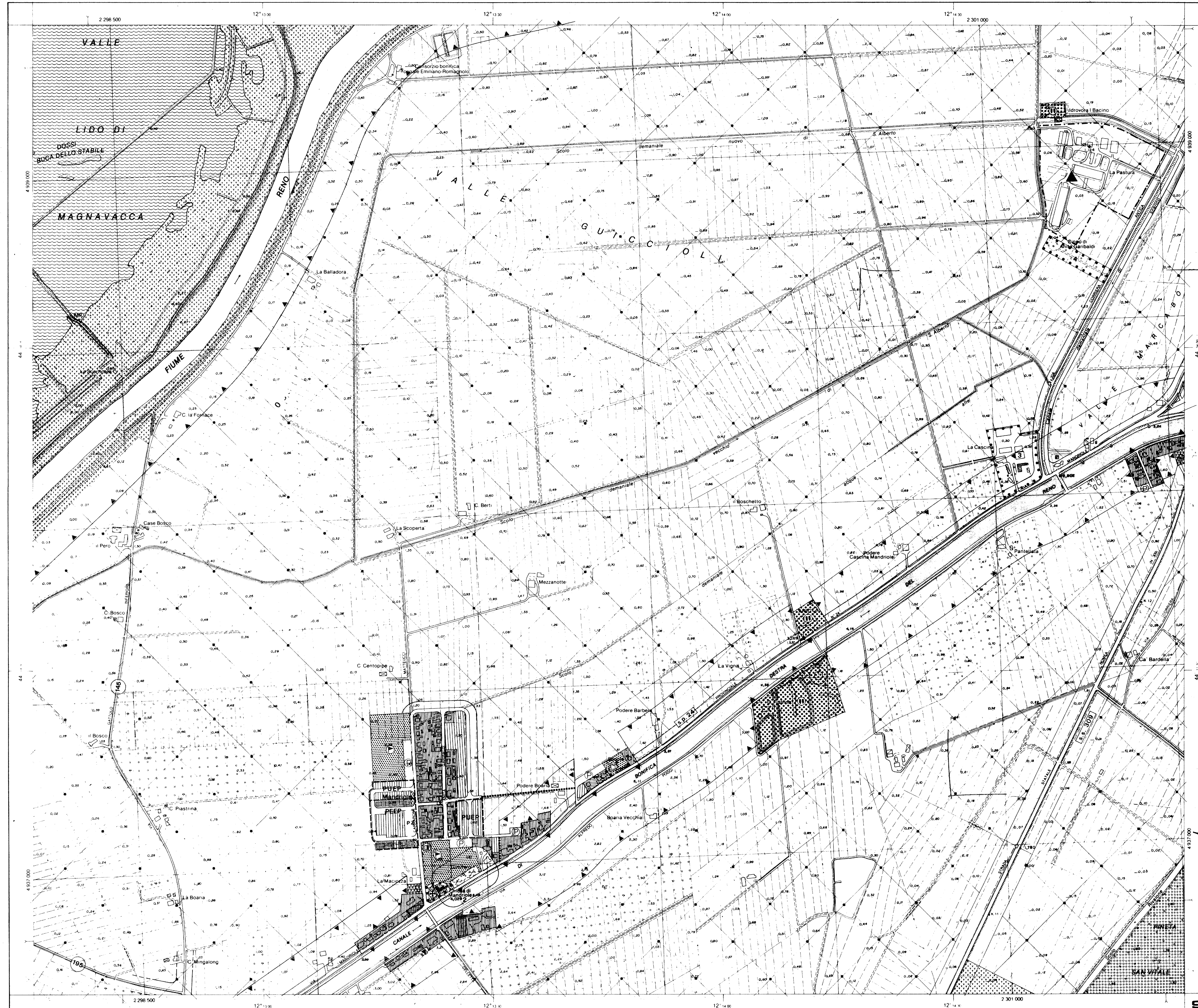

223032 MANDRIOLE

9

DECLIN
La decli
COPERT
PER
LIMITI A
RAVI
RILIE
ESEC
Carta off
Tutti i c
La dista
della
CONVINC