

Elaborato prescrittivo **RUE 2**
Regolamento Urbanistico Edilizio
 RUE 2 - Regimi normativi della città esistente
 e del territorio extraurbano

ADOTTATO Delibera di C.C. N. Del
 APPROVATO Delibera di C.C. N. Del
 PUBBLICATO B.U.R. N. Del

tavola **003**
FOCE DEL FIUME RENO
 Rapporto 1:5000

Sindaco Fabrizio Matteucci
 Segretario Generale Dott. Amedeo Pensiero
 Assessore Urbanistica Fabio Poggoli

CONSULENTI
 Consulente generale Prof. Arch. Gianluigi Nigro
 Collaboratori Arch. Tiziana Allieri
 Consulente operativo Arch. Edoardo Pirelli
 Consulente paesaggio Arch. Francesco Negro

UNITA' DI PROGETTO
 Responsabile Arch. Franco Stringa
 Coordinatore Arch. Alberto Muffi
 Responsabile attività Arch. Francesca Prati
 Arch. Antonio Civucci
 Arch. Leonardo Rossi
 Arch. Antonio Tassinari
 Istruttori tecnici Francesca Brusi
 Federica Prati

Resp. ambiente Dott. Angela Vistoli
 Resp. edilizia Arch. Flavio Magnani
 S.I.T. Dott. Alessandro Morini
 Dott. Roberto Zenobi
 Segreteria Giovanna Galassi Minguzzi
 Comunicazione Franca Gordini
 Maurizio Pasi

Collaboratori: Arch. Raffaella Bendazzi
 Arch. Stefania Bertozzi
 Arch. Paola Elli
 Arch. Elisa Giunchi
 Arch. Daniela Giunchi
 Arch. Caterina Gramantieri
 Dott. Paolo Minguzzi

Comune di Ravenna PRG 2003 Regolamento Urbanistico Edilizio tavola **003**

QUADRO D'UNIONE

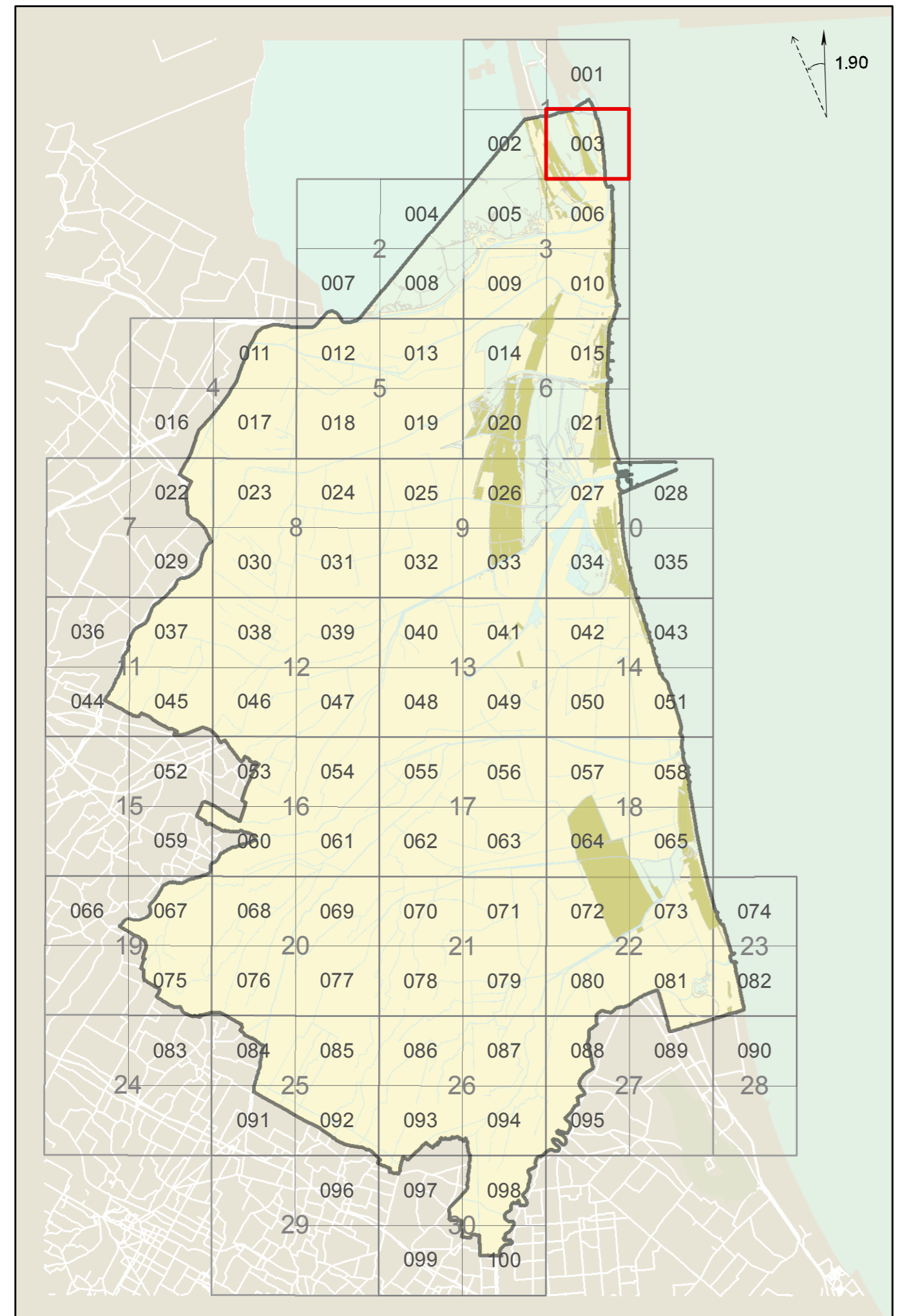

Comune di Ravenna PRG 2003 Regolamento Urbanistico Edilizio tavola **003**

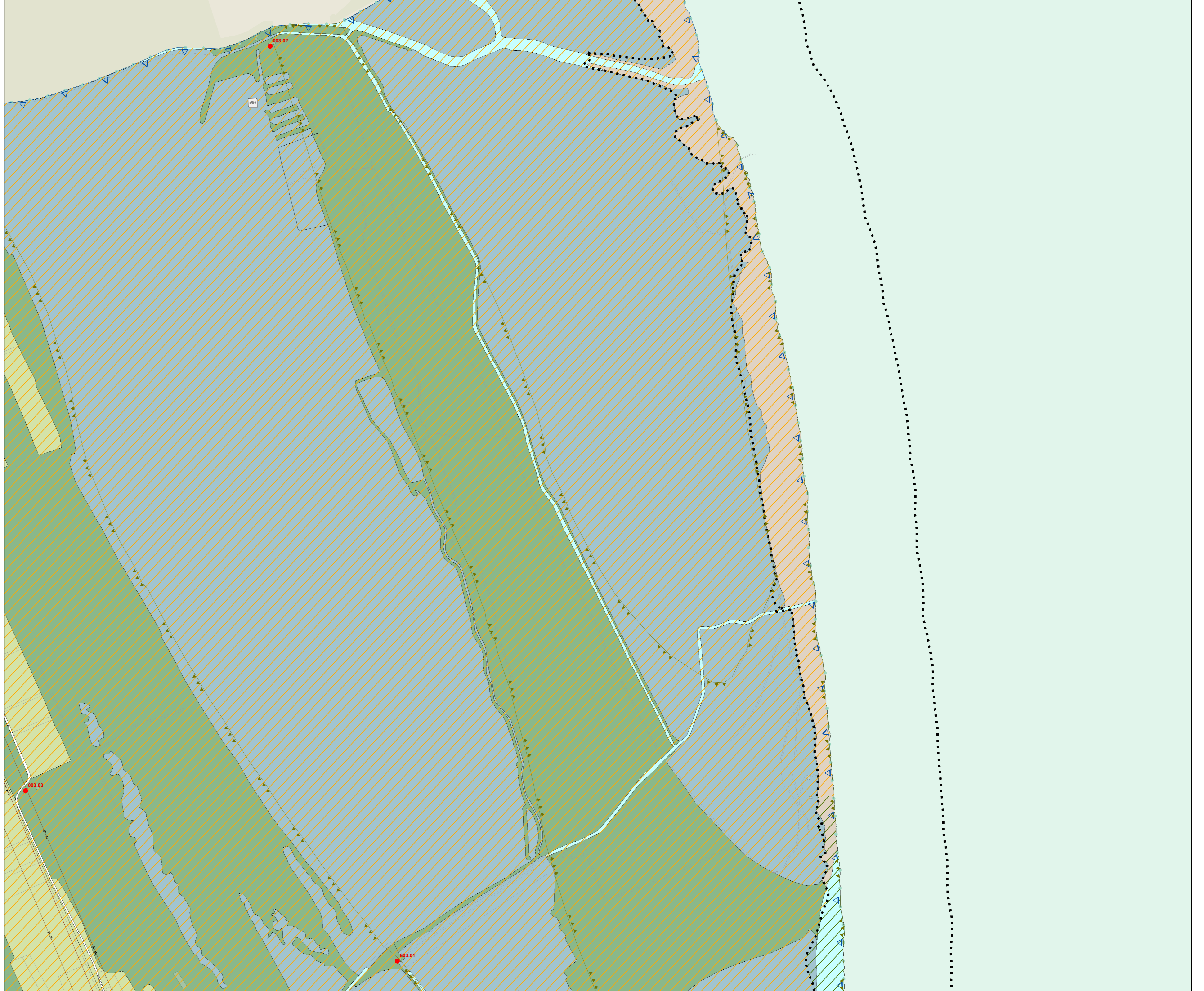

tavola **003**