

Elaborato prescrittivo **RUE 2**
Regolamento Urbanistico Edilizio
RUE 2 - Regimi normativi della città esistente
e del territorio extraurbano

ADOTTATO Delibera di C.C. N. Del
APPROVATO Delibera di C.C. N. Del
PUBBLICATO B.U.R. N. Del

tavola **019**
BONIFICA CASSA DI COLMATA DEL LAMONE
Rapporto 1:5000

Sindaco Fabrizio Matteucci
Segretario Generale Dott. Amedeo Pensiero
Assessore Urbanistica Fabio Poggioni

CONSULENTI
Consulente generale Prof. Arch. Gianluigi Nigro
Collaboratori Arch. Tiziana Allieri
Consulente operativo Arch. Edoardo Pregler
Consulente paesaggio Arch. Francesco Negro

UNITA' DI PROGETTO
Responsabile Arch. Franco Stringa
Coordinatore Arch. Alberto Melli
Responsabile attività Arch. Francesca Prati
Arch. Antonio Civucci
Arch. Leonardo Rossi
Arch. Antonia Tassinari
Istruttori tecnici Francesca Brusi
Federica Prati

Resp. ambiente Dott. Angela Vistoli
Resp. edilizia Arch. Flavio Magnani
S.I.T. Dott. Alessandro Morini
Dott. Roberto Zerobi
Giovanna Galassi Minguzzi
Francesca Gordini
Maurizia Pasi

Collaboratori: Arch. Raffaella Bendazzi
Arch. Stefania Bertozzi
Arch. Paola Elli
Arch. Elisa Giunchi
Arch. Daniela Giunchi
Arch. Caterina Gramantieri
Dott. Paolo Minguzzi

Comune di Ravenna PRG 2003 Regolamento Urbanistico Edilizio tavola **019**

QUADRO D'UNIONE

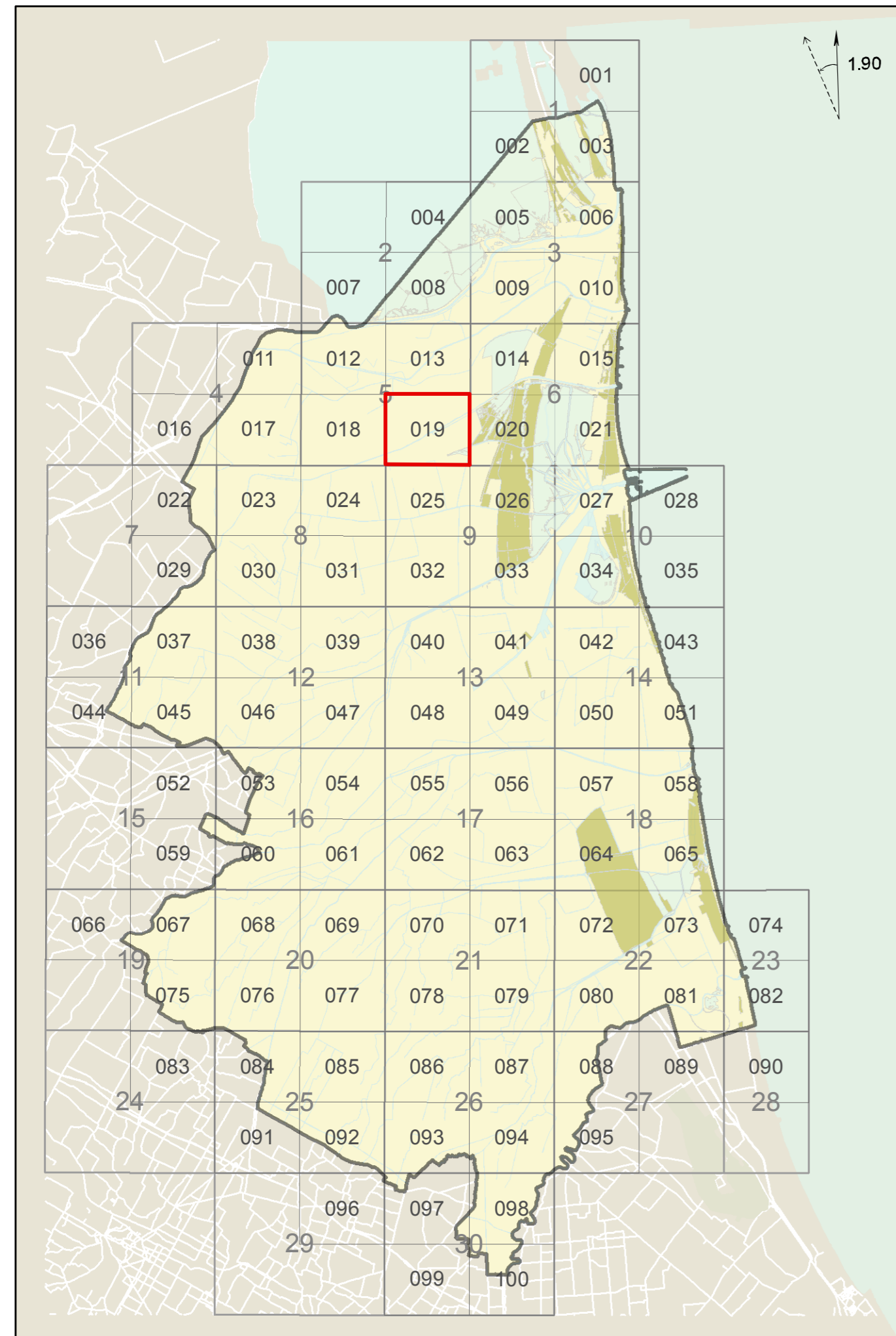

Comune di Ravenna PRG 2003 Regolamento Urbanistico Edilizio tavola **019**

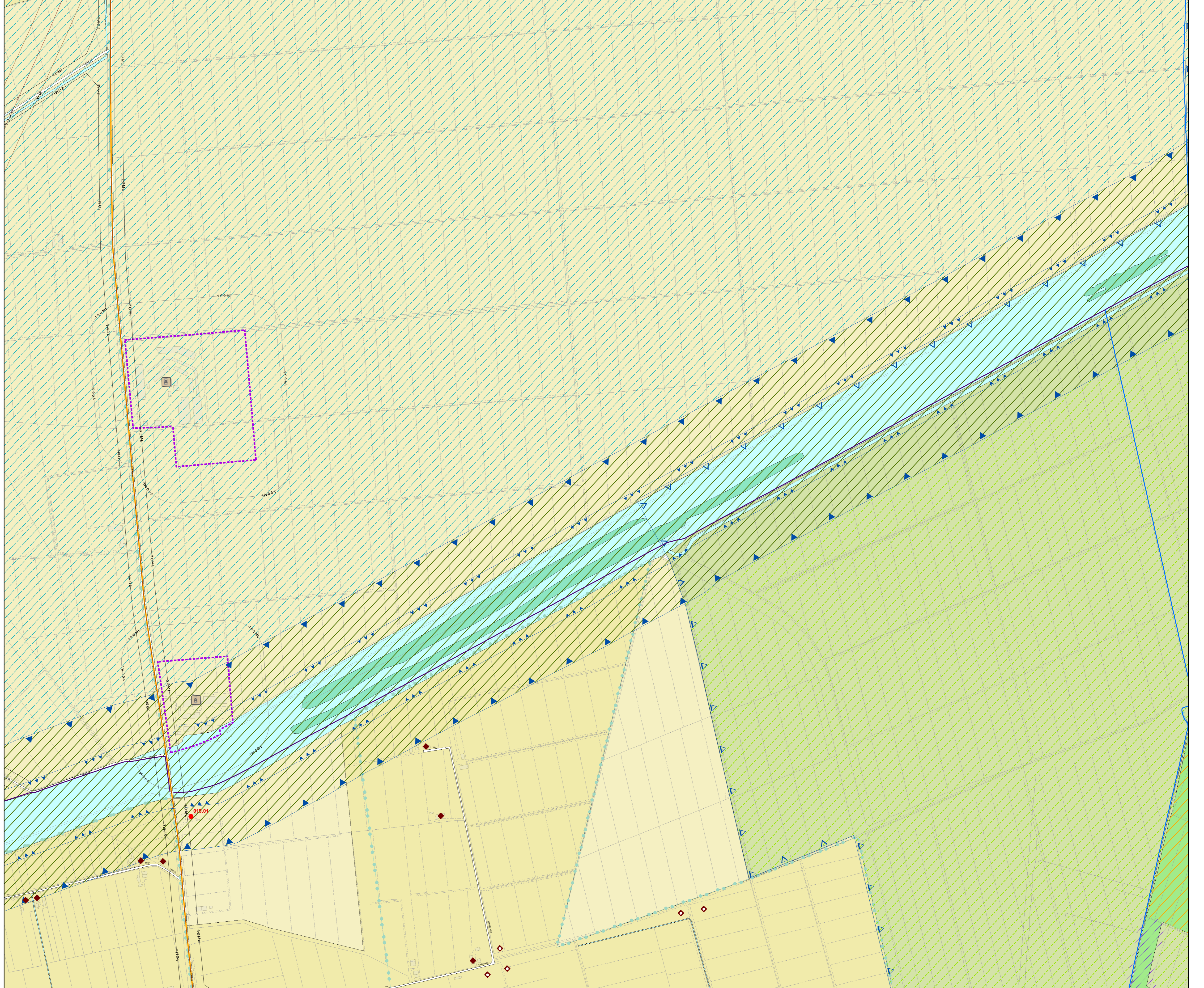

Comune di Ravenna PRG 2003 Regolamento Urbanistico Edilizio tavola **019**