

Elaborato prescrittivo
RUE 2
Regolamento Urbanistico Edilizio
RUE 2 - Regimi normativi della città esistente
e del territorio extraurbano

ADOTTATO
APPROVATO
PUBBLICATO

Delibera di C.C.N.
Delibera di C.C.N.
B.U.R. N.

Del
Del
Del

tavola **051**
LIDO ADRIANO
Rapporto 1:5000

Sindaco: Fabrizio Matteucci
Segretario Generale: Dott. Amedeo Pensiero
Assessore Urbanistica: Fabio Poggiali

CONSULENTI
Consulente generale: Prof. Arch. Gianluigi Nigro
Collaboratori: Arch. Tiziana Allieri
Consulente operativo: Arch. Edoardo Piretti
Consulente paesaggio: Arch. Francesco Negro

UNITA' DI PROGETTO
Responsabile: Arch. Franco Stringa
Coordinatore: Arch. Alberto Muffi
Responsabile attività: Arch. Francesca Prati
Arch. Antonio Civucci
Arch. Leonardo Rossi
Arch. Antonia Tassinari
Istruttori tecnici: Francesca Brusi
Federica Prati

Resp. ambiente: Dott. Angela Vistoli
Resp. edilizia: S.I.T.
Arch. Flavio Magnani
Dott. Alessandro Morini
Silvia Casavozza
Dott. Roberto Zerobi
Giovanna Galassi Minguzzi
Franca Gordini
Maurizia Pasi

Collaboratori: Arch. Raffaella Bendazzi
Arch. Stefania Bertozzi
Arch. Paola Elli
Arch. Elisa Giunchi
Arch. Daniela Giunchi
Arch. Caterina Gramantieri
Dott. Paolo Minguzzi

Comune di Ravenna PRG 2003 Regolamento Urbanistico Edilizio tavola **051**

QUADRO D'UNIONE

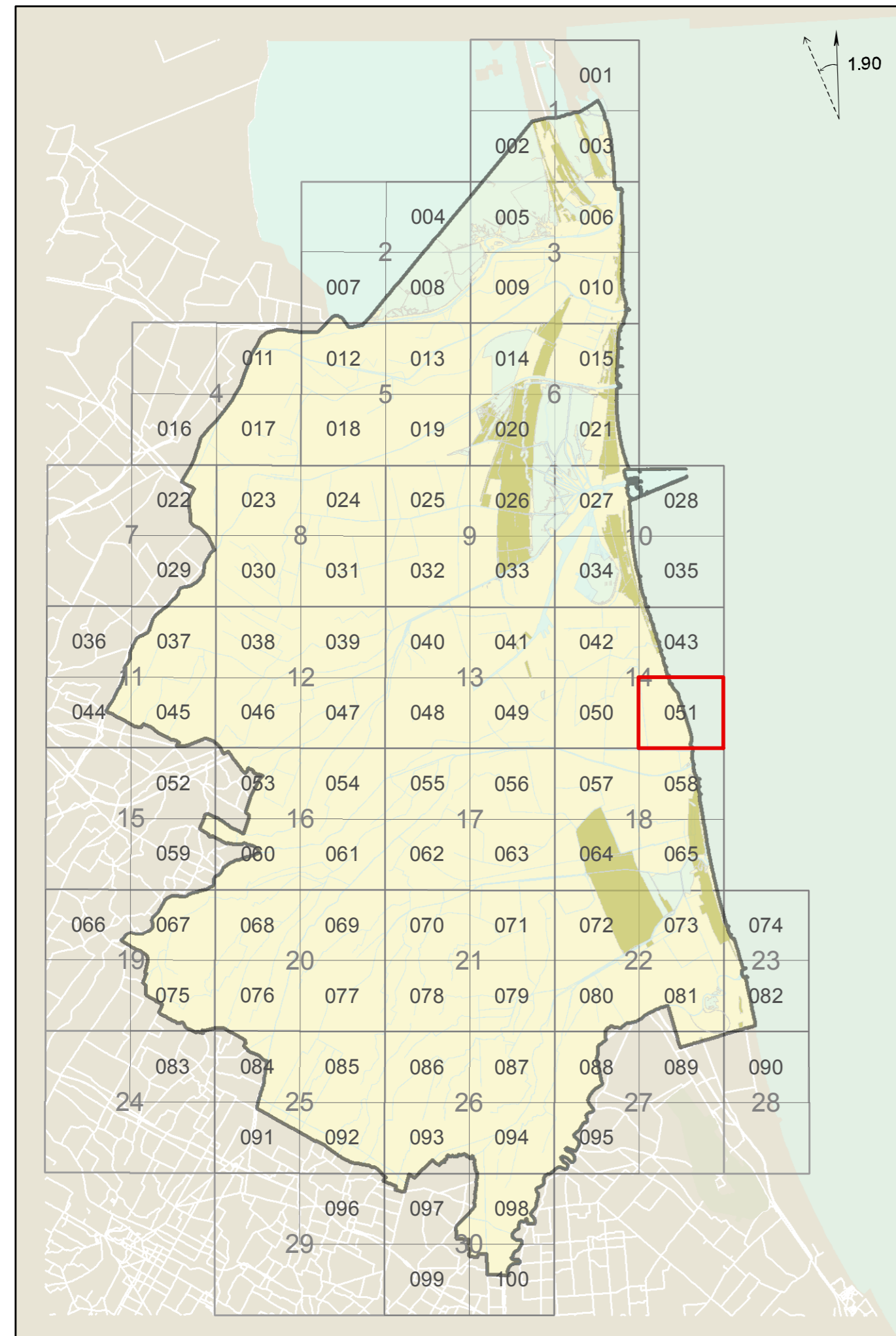

Comune di Ravenna PRG 2003 Regolamento Urbanistico Edilizio tavola **051**

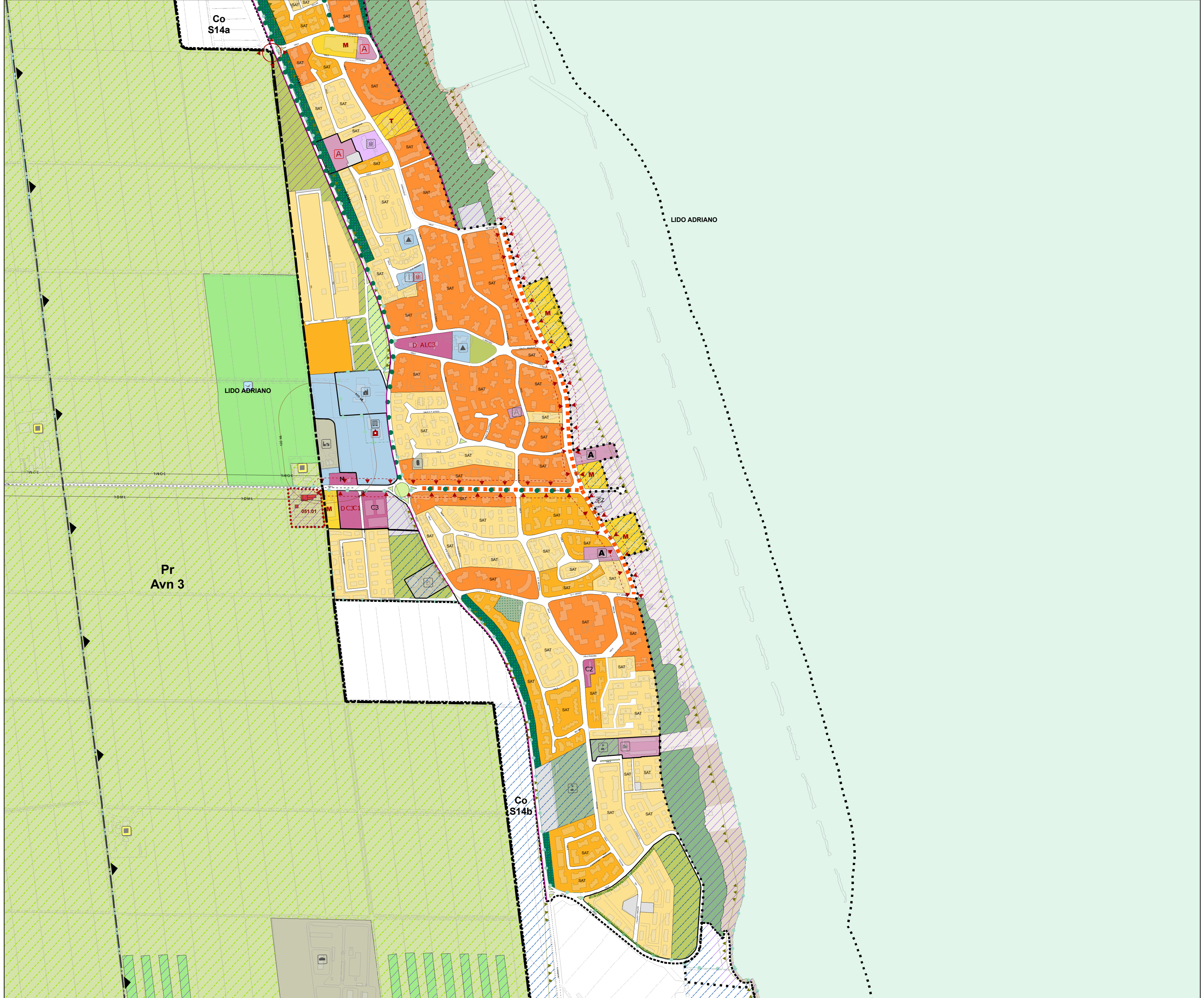

Comune di Ravenna PRG 2003 Regolamento Urbanistico Edilizio tavola **051**