

Elaborato prescrittivo

RUE 2

Regolamento Urbanistico Edilizio

RUE 2 - Regimi normativi della città esistente e del territorio extraurbano

ADOTTATO Delibera di C.C. N. Del
 APPROVATO Delibera di C.C. N. Del
 PUBBLICATO B.U.R. N. Del

tavola 052

GODO - SCOLO VIA CUPA

Rapporto 1:5000

Sindaco Fabrizio Matteucci
Segretario Generale Dott. Amedeo Pensiero
Assessore Urbanistica Fabio Poggoli

CONSULENTI
Consulente generale Prof. Arch. Gianluigi Nigro
Collaboratori Arch. Tiziana Allieri
Consulente operativo Arch. Edoardo Pirelli
Consulente paesaggio Arch. Francesco Negro

UNITA' DI PROGETTO
Responsabile Arch. Franco Stringa
Coordinatore Arch. Alberto Muffi
Responsabile attività Arch. Francesca Prati
 Arch. Antonio Civucci
 Arch. Leonardo Rossi
 Arch. Antonia Tassinari
 Francesca Brusi
 Federica Prati

Resp. ambiente Dott. Angela Vistoli
Resp. edilizia Arch. Flavio Magnani
 S.I.T. Dott. Alessandro Morini
 Silvia Casavozza
 Dott. Roberto Zerobi
 Giovanna Galassi Minguzzi
 Franca Gordini
 Maurizio Pasi

Collaboratori: Arch. Raffaella Bendazzi
 Arch. Stefania Bertozzi
 Arch. Paola Bili
 Arch. Elisa Giunchi
 Arch. Daniela Giunchi
 Arch. Caterina Gramantieri
 Dott. Paolo Minguzzi

Comune di Ravenna PRG 2003 Regolamento Urbanistico Edilizio tavola 052

QUADRO D'UNIONE

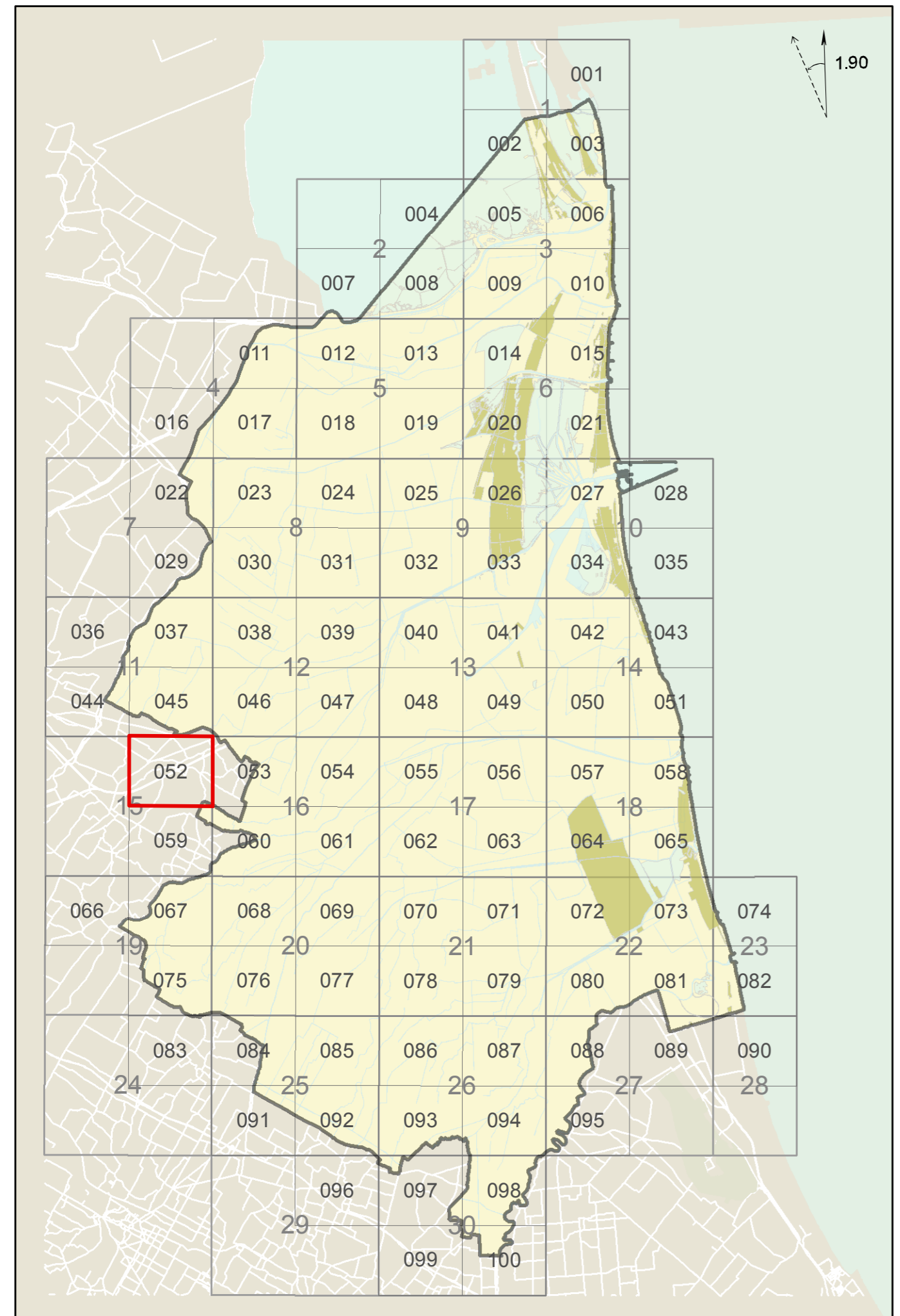

Comune di Ravenna PRG 2003 Regolamento Urbanistico Edilizio tavola 052



tavola 052