

Elaborato prescrittivo **RUE 2**  
**Regolamento Urbanistico Edilizio**  
 RUE 2 - Regimi normativi della città esistente  
 e del territorio extraurbano

ADOTTATO Delibera di C.C. N. Del  
 APPROVATO Delibera di C.C. N. Del  
 PUBBLICATO B.U.R. N. Del

tavola **061**  
**SAN MARCO**  
 Rapporto 1:5000

Sindaco Fabrizio Matteucci  
 Segretario Generale Dott. Amedeo Pensiero  
 Assessore Urbanistica Fabio Poggini

CONSULENTI  
 Consulente generale Prof. Arch. Gianluigi Negro  
 Collaboratori Arch. Tiziana Alleri  
 Consulente operativo Arch. Edoardo Pregler  
 Consulente paesaggio Arch. Francesco Negro

UNITA' DI PROGETTO  
 Responsabile Arch. Franco Stringa  
 Coordinatore Arch. Alberto Melli  
 Responsabile attività Arch. Francesca Prati  
 Arch. Antonio Ciravola  
 Arch. Leonardo Rossi  
 Arch. Antonia Tassinari  
 Istruttori tecnici Francesca Brusi  
 Federica Prati

Resp. ambiente Dott. Angela Vistoli  
 Resp. edilizia Arch. Flavio Magnani  
 S.I.T. Dott. Alessandro Morini  
 Dott. Roberto Zerobi  
 Arch. Daniela Giunchi  
 Franca Gordini  
 Maurizio Pasi

Collaboratori: Arch. Raffaella Bendazzi  
 Arch. Stefania Bertozzi  
 Arch. Paola Elli  
 Arch. Elisa Giunchi  
 Arch. Caterina Granatieri  
 Dott. Paolo Minguzzi

Comune di Ravenna PRG 2003 Regolamento Urbanistico Edilizio tavola **061**

QUADRO D'UNIONE

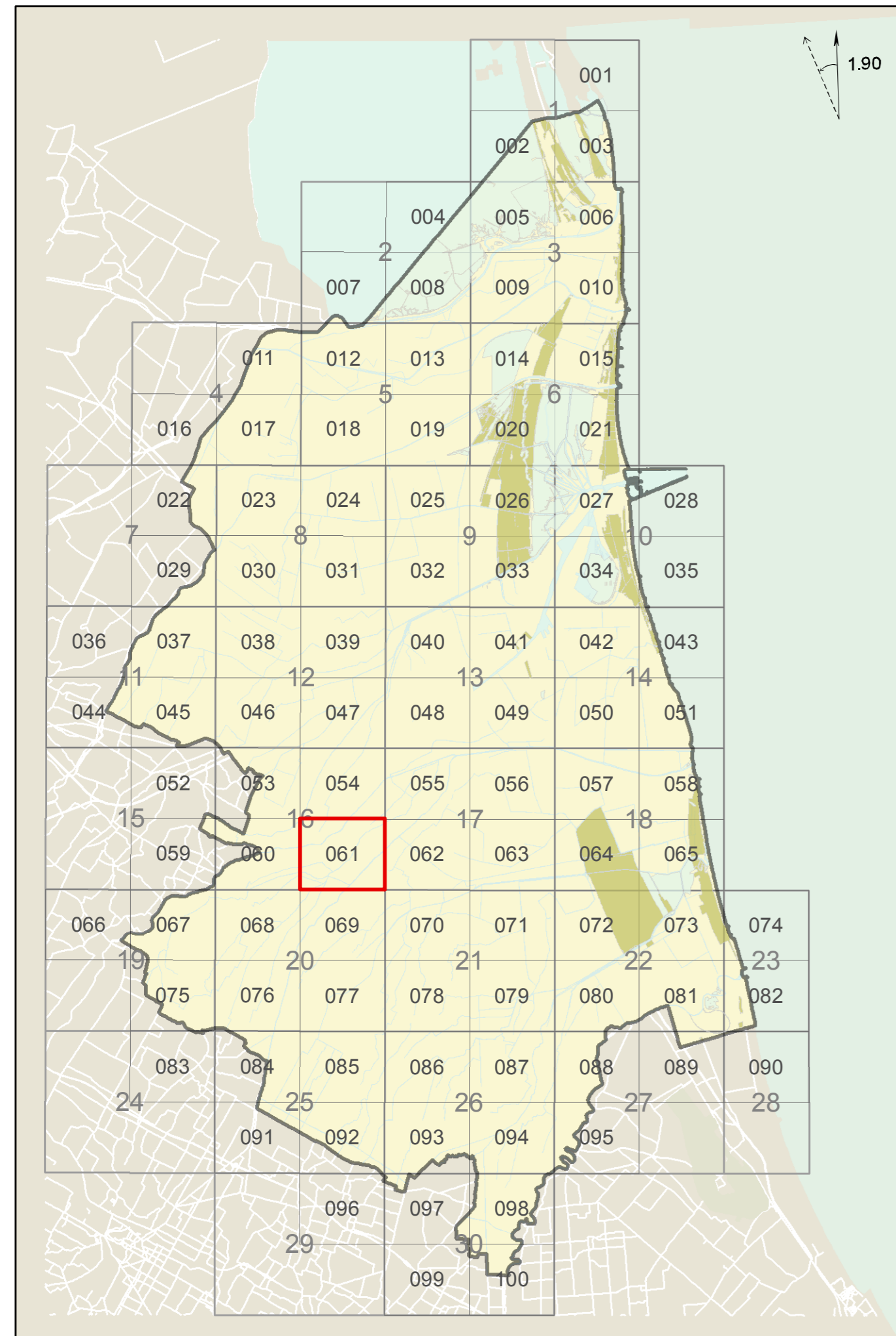

Comune di Ravenna PRG 2003 Regolamento Urbanistico Edilizio tavola **061**

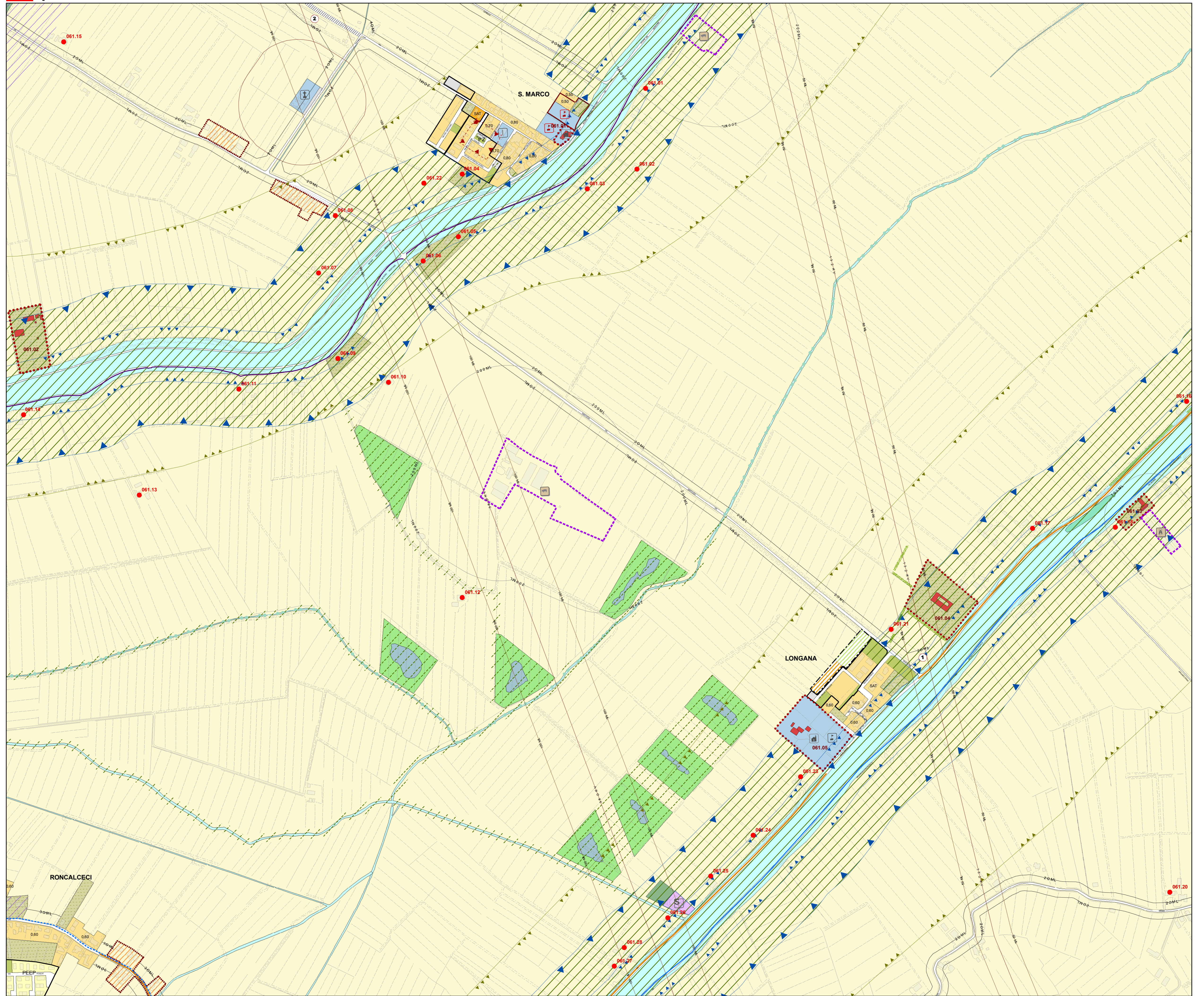

tavola **061**