

Elaborato prescrittivo **RUE 2**  
**Regolamento Urbanistico Edilizio**  
RUE 2 - Regimi normativi della città esistente e del territorio extraurbano

ADOTTATO Delibera di C.C. N. Del  
APPROVATO Delibera di C.C. N. Del  
PUBBLICATO B.U.R. N. Del

tavola **071**  
**BONIFICA DI VALLE STANDIANA**  
Rapporto 1:5000

Sindaco Fabrizio Matteucci  
Segretario Generale Dott. Amedeo Pensiero  
Assessore Urbanistica Fabio Poggoli

**CONSULENTI**  
Consulente generale Prof. Arch. Gianluigi Nigro  
Collaboratori Arch. Tiziana Allieri  
Consulente operativo Arch. Edoardo Pirelli  
Consulente paesaggio Arch. Francesco Negro

**UNITA' DI PROGETTO**  
Responsabile Arch. Franco Stringa  
Coordinatore Arch. Alberto Muffi  
Responsabile attività Arch. Francesca Prati  
Arch. Antonio Orvetti  
Arch. Leonardo Rossi  
Arch. Antonia Tassinari  
Francesca Brusi  
Federica Prati

Resp. ambiente Dott. Angela Vistoli  
Resp. edilizia Arch. Flavio Magnani  
S.I.T. Dott. Alessandra Morini  
Dott. Roberto Zerbini  
Giovanna Galassi Minguzzi  
Franca Gordini  
Maurizia Pasi

Collaboratori: Arch. Raffaella Bendazzi  
Arch. Stefania Bertozzi  
Arch. Paola Elli  
Arch. Elisa Giunchi  
Arch. Daniela Giunchi  
Arch. Caterina Gramantieri  
Dott. Paolo Minguzzi

Comune di Ravenna PRG 2003 Regolamento Urbanistico Edilizio tavola **071**

QUADRO D'UNIONE

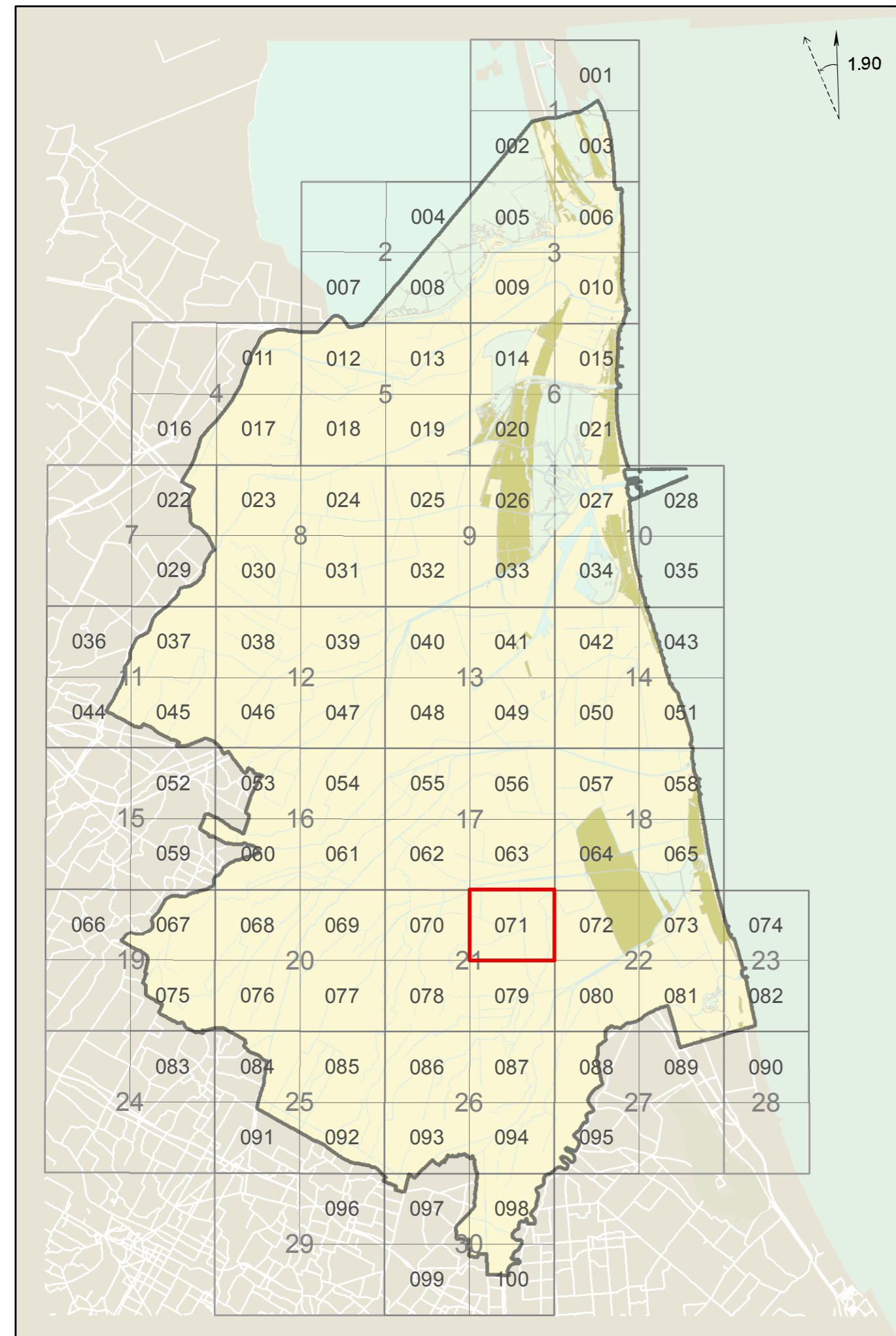

Comune di Ravenna PRG 2003 Regolamento Urbanistico Edilizio tavola **071**

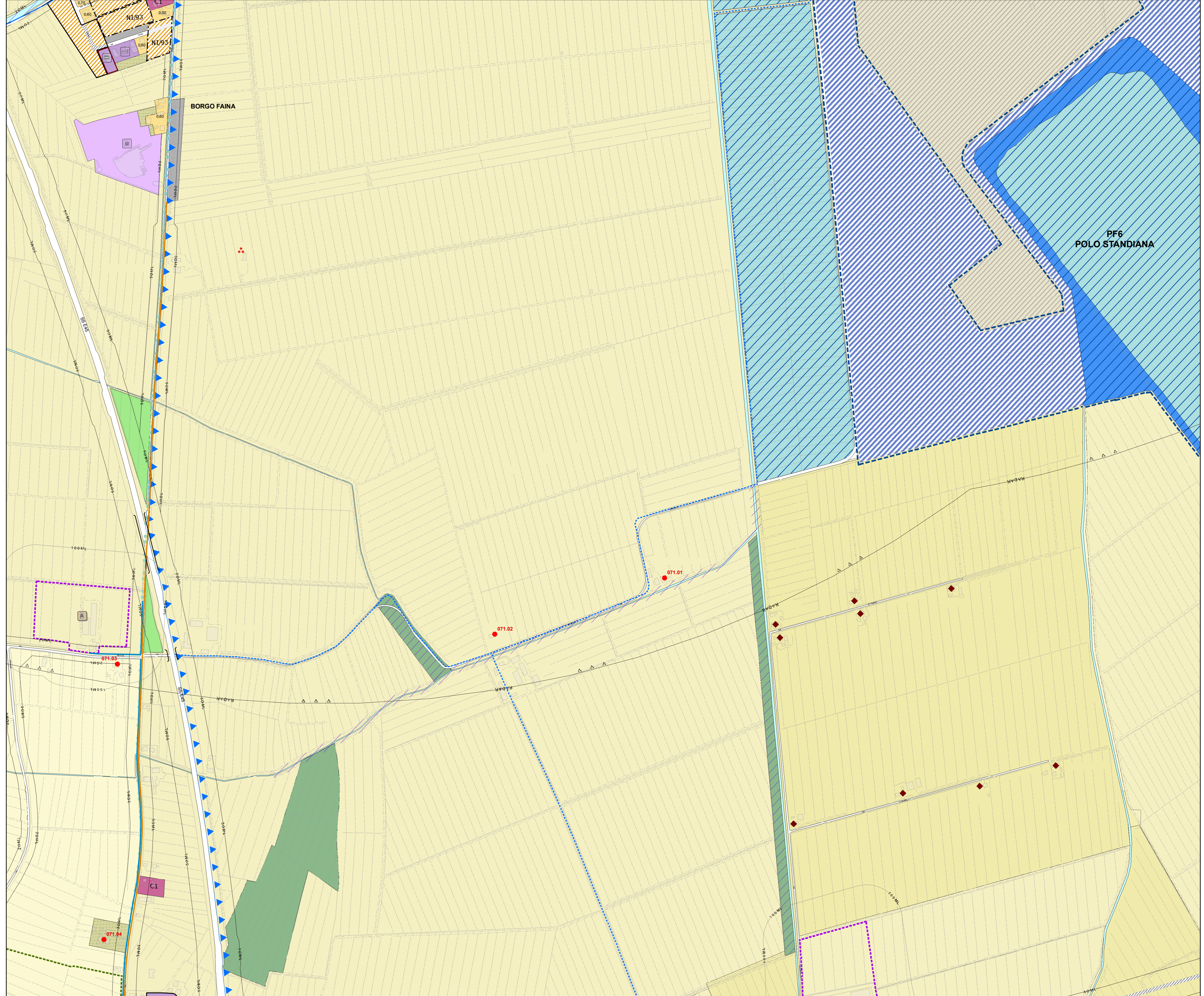

tavola **071**