

Elaborato prescrittivo **RUE 2**
Regolamento Urbanistico Edilizio
RUE 2 - Regimi normativi della città esistente
e del territorio extraurbano

ADOTTATO Delibera di C.C. N. Del
APPROVATO Delibera di C.C. N. Del
PUBBLICATO B.U.R. N. Del

tavola **073**
ISOLA BEVANELLA
Rapporto 1:5000

SINDACO Fabrizio Matteucci
SEGRETARIO GENERALE Dott. Amedeo Pensiero
ASSESSORE URBANISTICA Fabio Poggoli

CONSULENTI
Consulente generale Prof. Arch. Gianluigi Negro
Collaboratori Arch. Tiziana Allieri
Consulente operativo Arch. Edoardo Pregler
Consulente paesaggio Arch. Francesco Negro

UNITA' DI PROGETTO
Responsabile Arch. Franco Stringa
Coordinatore Arch. Alberto Muffi
Responsabile attività Arch. Francesca Prati
Arch. Antonio Civucci
Arch. Leonardo Rossi
Arch. Antonia Tassinari
Istruttori tecnici Francesca Brusi
Federica Prati

Resp. ambiente Dott. Angela Vistoli
Resp. edilizia Arch. Flavio Magnani
S.I.T. Dott. Alessandro Morini
Dott. Roberto Zenobi
Siviana Casavecchia
Giovanna Galassi Minguzzi
Franca Gordini
Maurizia Pasi

Collaboratori: Arch. Raffaella Bendazzi
Arch. Stefania Bertozzi
Arch. Paola Elli
Arch. Elisa Giunchi
Arch. Daniela Giunchi
Arch. Caterina Granantieri
Dott. Paolo Minguzzi

Comune di Ravenna PRG 2003 Regolamento Urbanistico Edilizio tavola **073**

QUADRO D'UNIONE

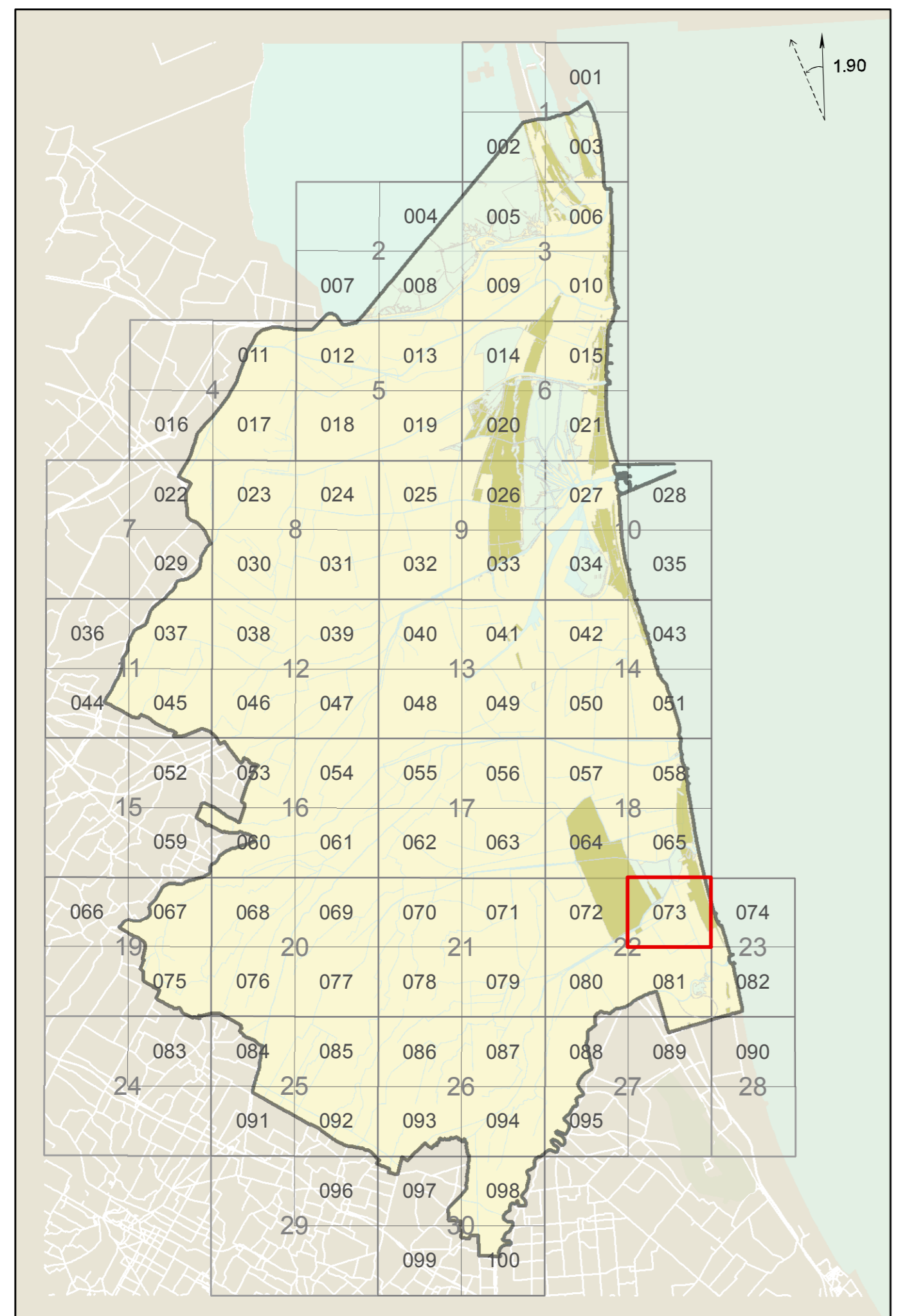

Comune di Ravenna PRG 2003 Regolamento Urbanistico Edilizio tavola **073**

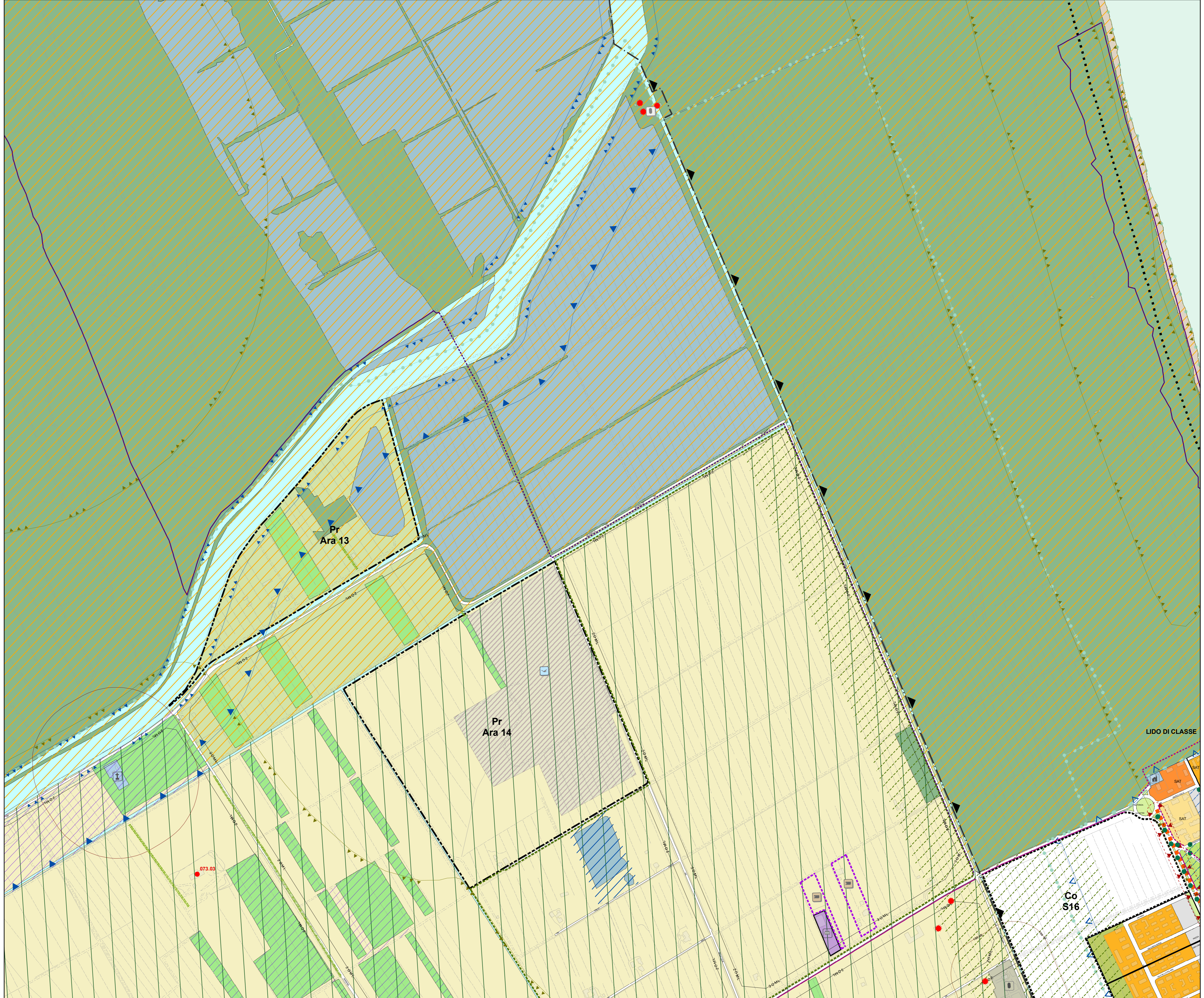

tavola **073**