

Elaborato prescrittivo

RUE 2

Regolamento Urbanistico Edilizio

RUE 2 - Regimi normativi della città esistente e del territorio extraurbano

ADOTTATO	Delibera di C.C. N.	Del
APPROVATO	Delibera di C.C. N.	Del
PUBBLICATO	B.U.R. N.	Del

tavola **090**
SCOLO CUPA
 Rapporto 1:5000

Sindaco	Fabrizio Matteucci		
Segretario Generale	Dot. Amedeo Pensiero		
Assessore Urbanistica	Fabio Poggiali		
CONSULENTI			
Consulente generale	Prof. Arch. Gianluigi Nigro		
Collaboratori	Arch. Tiziana Allieri		
Consulente operativo	Arch. Edoardo Pirelli		
Consulente paesaggio	Arch. Francesco Nigro		
UNITA' DI PROGETTO			
Responsabile	Arch. Franco Stringa	Resp. ambiente	Dot. Angela Vistoli
Coordinatore	Arch. Alberto Muffi	Resp. edilizia	Arch. Flavio Magnani
Responsabile attività	Arch. Francesca Prati	S.I.T.	Dot. Alessandro Morini
	Arch. Antonio Civucci		Silvia Casavozza
	Arch. Leonardo Rossi		Dot. Roberto Zerobi
	Arch. Antonia Tassinari	Segreteria	Giovanna Galassi Minguzzi
Istruttori tecnici	Francesca Brusi	Comunicazione	Franca Gordini
	Federica Prati		Maurizia Pesi
			Collaboratori: Arch. Raffaella Bendazzi
			Arch. Stefania Bertozzi
			Arch. Paola Elli
			Arch. Elisa Giunchi
			Arch. Daniela Giunchi
			Arch. Caterina Gramantieri
			Dot. Paolo Minguzzi

Comune di Ravenna PRG 2003 Regolamento Urbanistico Edilizio tavola **090**

QUADRO D'UNIONE

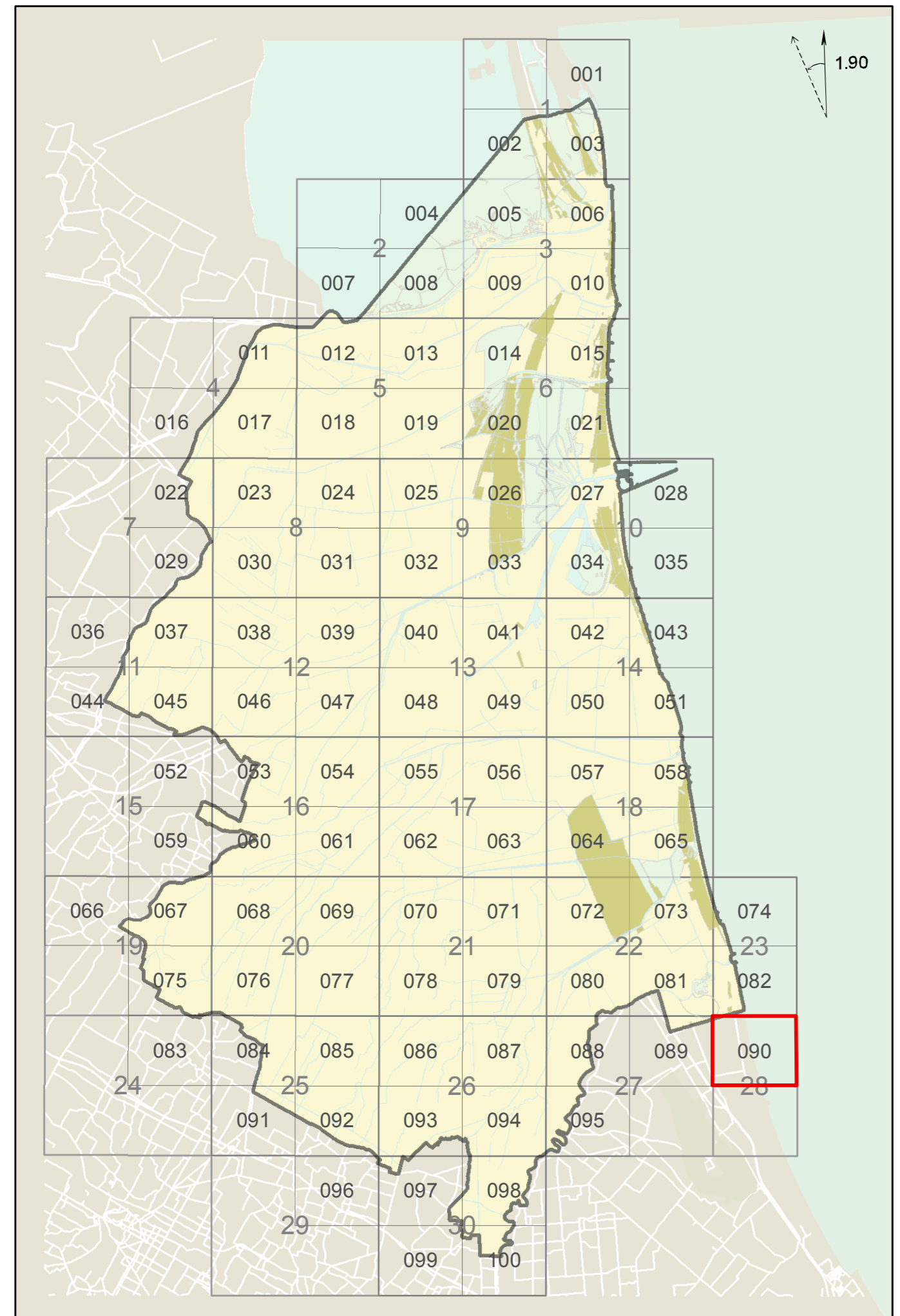

Comune di Ravenna PRG 2003 Regolamento Urbanistico Edilizio tavola **090**

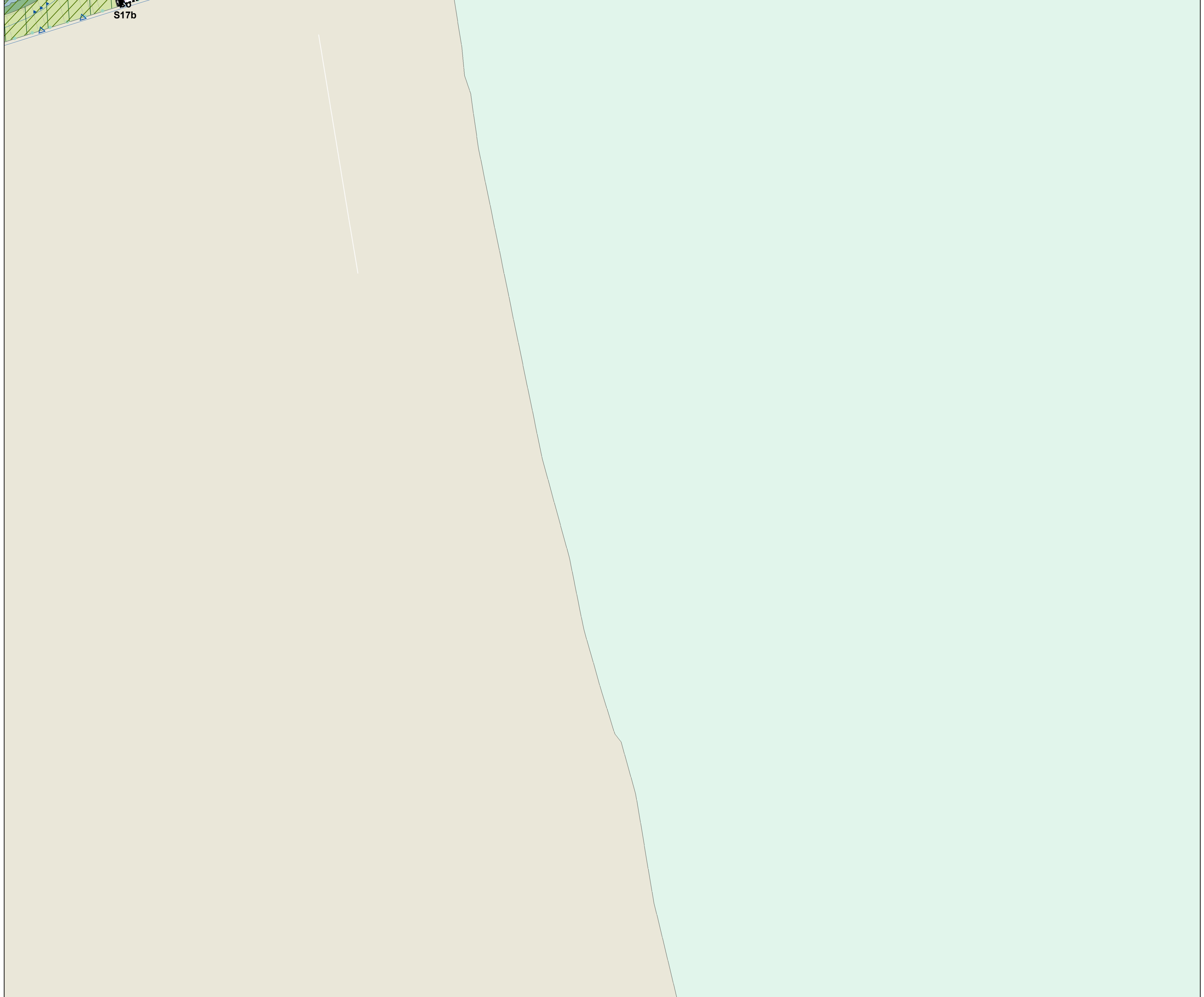

Comune di Ravenna PRG 2003 Regolamento Urbanistico Edilizio tavola **090**